

てらどまり

1985
2月号
No.112

無病息災を 祈り

(田頭部落における、さいの神)

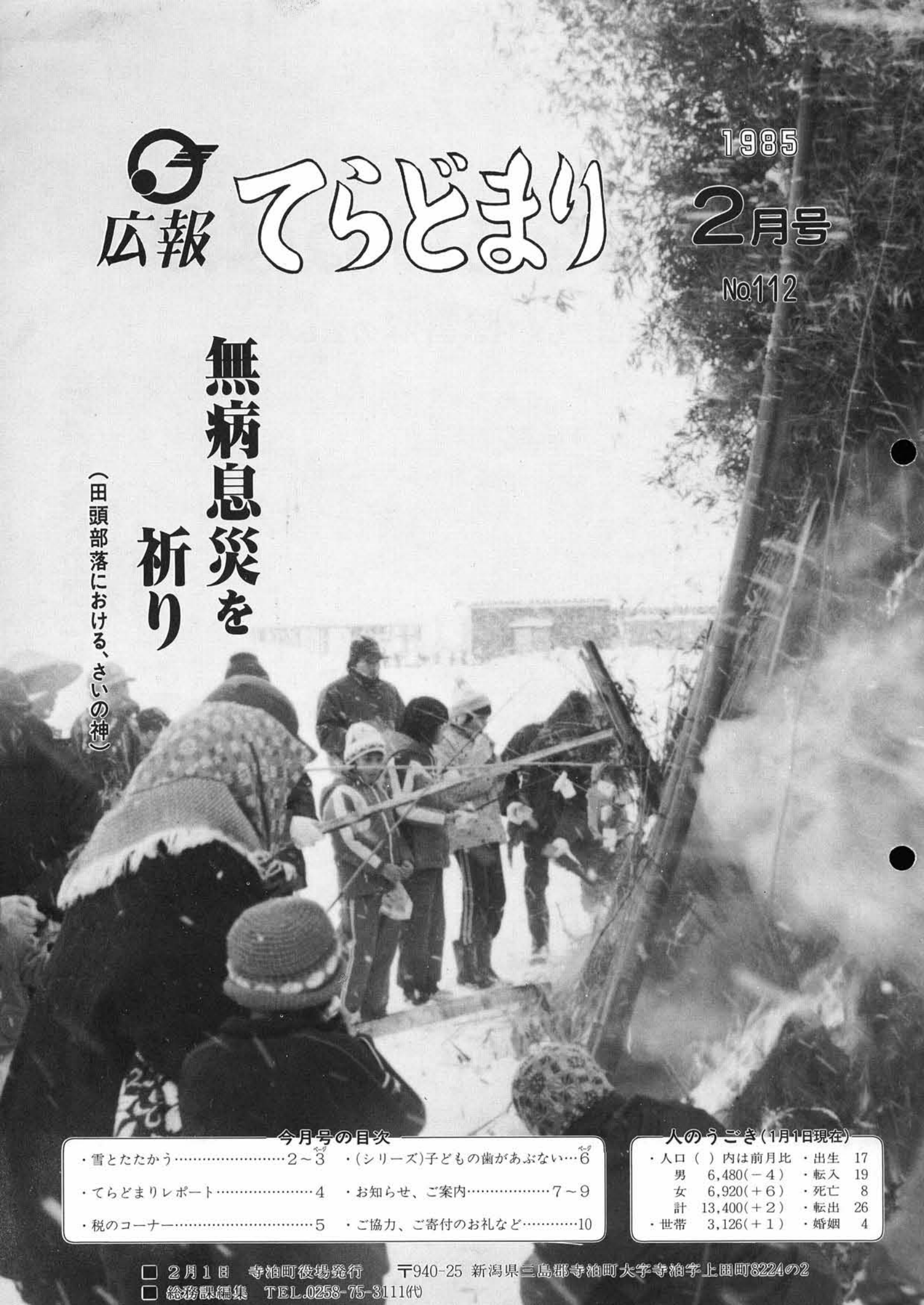

今月号の目次

- ・雪とたたかう……………2~3
- ・(シリーズ)子どもの歯があぶない…6
- ・てらどまりレポート……………4
- ・お知らせ、ご案内……………7~9
- ・税のコーナー……………5
- ・ご協力、ご寄付のお礼など……………10

人のうごき(1月1日現在)

人口()内は前月比	出生	17
男 6,480(-4)	転入	19
女 6,920(+6)	死亡	8
計 13,400(+2)	転出	26
・世帯 3,126(+1)	婚姻	4

ご寄付ありがとうございます

◆ 12月20日に、のりわくらフ 寺泊地区の代表者でられる、磯町の阿部洋二さんが役場を訪れ、中島町長に現金2万円を寄付されました。これは、会員の皆さんが会費の中から奉仕活動の一環として寄付されたものです。

◆ 12月24日に、下桐の大矢ミツイさんが町長宅を訪れ、中島町長に社会福祉事業に役立ててほしいと、現金10万円をご寄付されました。これは、先に亡く

なられたご主人(大矢正二氏)が発病以来13年余の長い闘病生活のなか、病気の相談・身の廻りの世話など、町並びに福祉関係の職員に大変お世話になったお礼のことであります。

◆ 12月24日、郷本保育所の園児及び母の会の皆さんが、おこずかいの一部やお手伝いの際の駄賃の一部を、年末で恵まれない方々に役立ててほしいと、現金一万四千八百十八円をご寄

ご協力ありがとうございます

— 歳末たすけあい共同募金 —

「みんなそろって明るいお正月」をテーマに歳末たすけあい募金運動を12月1日から1ヶ月間実施いたしました。皆様のご理解とご協力により目標額(百万円)を達成することができ、総額百二十万四千五百二十五円のあたたかい愛の募金が集まりました。皆様のご協力を衷心より感謝申し上げます。募金をいただいた内訳は次のとおりです。

- 事業所からの募金 三十一、四〇〇円
- 学校関係募金 三〇、七九三円
- 老人ホームから 二八、一〇三円
- 役場窓口募金箱 三、七六六円
- 募金をいただいた事業所(アイウエオ順)
- (株)相村組、(有)伊藤組、(株)近藤建設、寺泊産業(株)、寺泊自動車(株)、(株)中元組、(株)破入組、(有)平沢タイヤ、柳下蒲鉾(株)、(有)吉原産業、和田工業(株)

付されました。

のりわくらフの皆さん、大矢さん、郷本保育所の皆さんの善意に感謝し、本町社会福祉のため有効適切に使わせていただきます。

サンタの
おじさん
ありがとう

サンタクロースになったライオンズクラブの皆さんが、町のすべての保育所を訪れ、園児一人ひとりに折紙や色鉛筆などのクリスマスプレゼントをされました。

有段を目指して

9	8	7	6	5	4	3	2	1
					龍	香	王	皇
							角	
						香	香	
								香

詰将棋 ⑫ (9手詰め・3分で3級)

出題 原田泰夫九段 ▲持駒 銀銀

【ヒント】龍で香を取る順を作ること。

詰将棋 ①の正解

▲2三金 △同玉 ▲1四金 △同玉
▲3二角成 △2五玉 ▲1四馬 △3四玉
▲4四金まで

【玉を呼ぶ金打ち】2三金が好手。同金なら2四桂 同金 2二金まで。同玉に1四金は一連の好打。同玉に3二角成りと金を取り、2五玉に1四馬の奇手で逃げられない。

▲持駒なし ▲あとは金打ちまである。

【詰め上がり図】

6	5	4	3	2	1	
					と 皇	
					香 香	
					金 王 馬	
						桂 香 桂

知っておこう!! 緊急電話のつながり方(110番・119番)

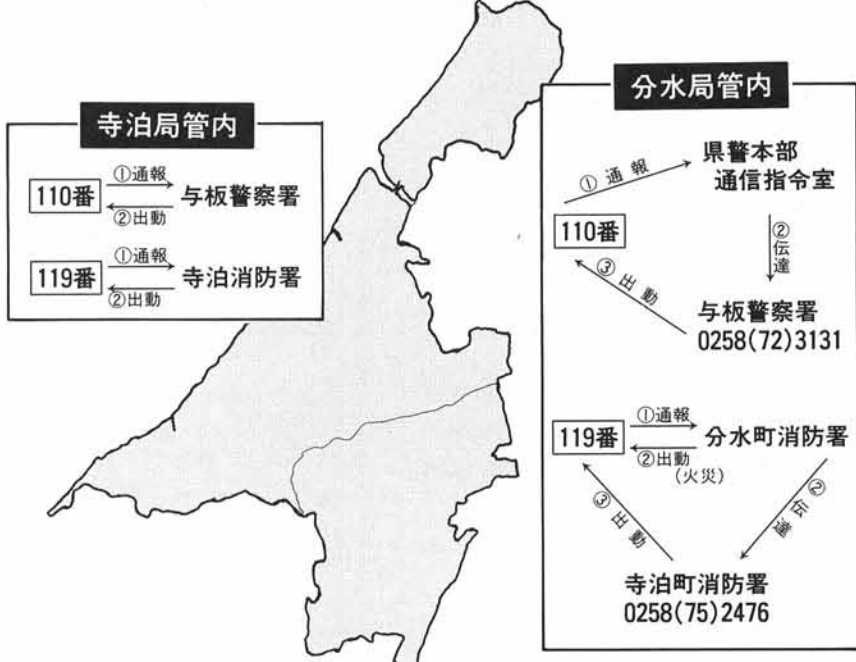

雪とたたかう

朝、生活が始まる前



障害

【困ったことその1】
竹や樹木等が雪をかぶったため道路上にたれさがあって、除雪作業に大変困りました。また、交通の障害にもなります。そういう場所は切ってください。

【困ったことその2】

除雪作業は昼夜を問わず行っていますので道路上に物を置いたり、車を放置したりすると作業に支障をきたすばかりでなく、大事故にもつながります。



道路の除雪は
町と皆々との一入三脚で

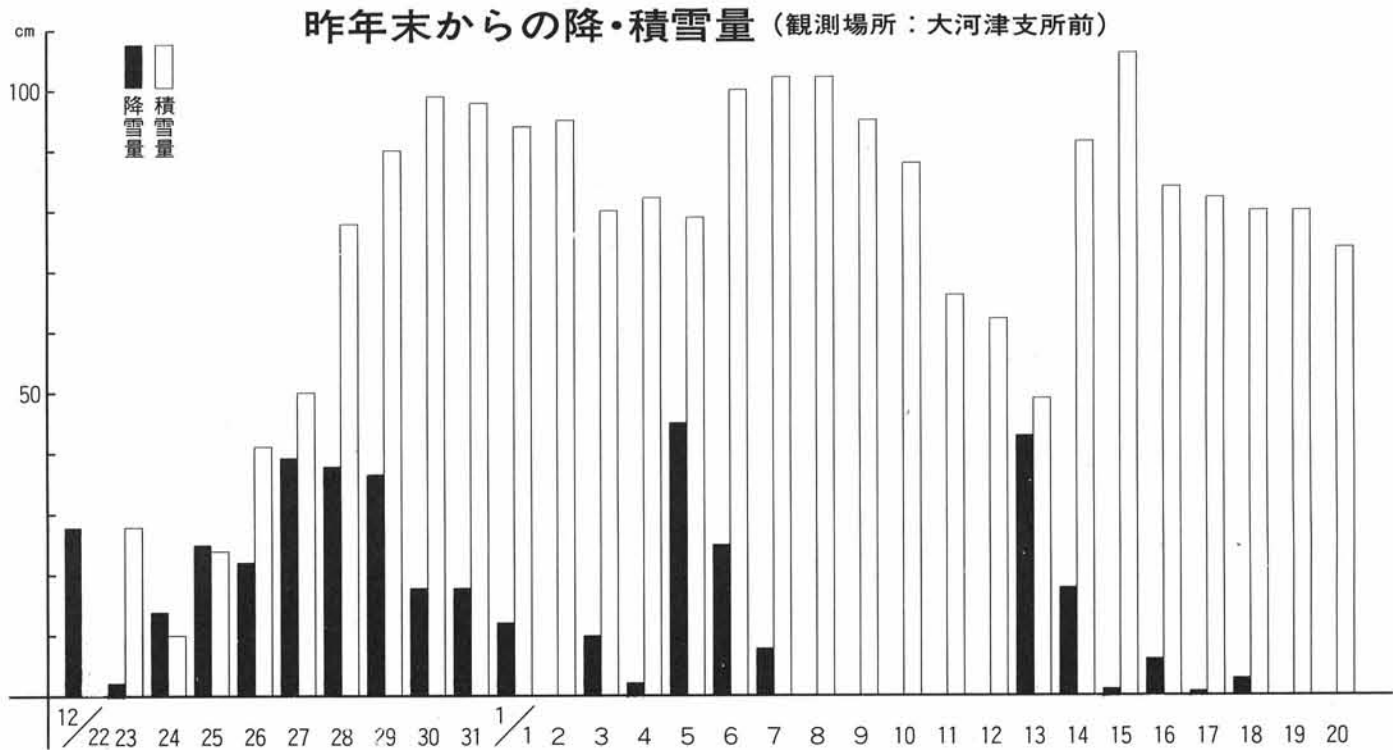

までに道をあけねば!!

—使命感にもえる除雪隊の皆さん—

昨年末以来、降りに降り、積もりに積もった雪は、昨年をもはるかにしのぐ大変な大雪となりました。特に12月での大雪は、かつて私たちが恐怖におとし入れた、あの三八豪雪以来のことです。大河津支所前での観測によれば、昨年末から一番多く降った日は、1月5日で45cm、また一番多く積った日は、1月15日現在の106cmで、その状況は表のとおりです。県下には1月16日現在で、すでに6回もの大雪警報が発令され、大寒波にみまわれましました。やっと少し融けたかと思うと、またドカ雪のくり返して、まさに音も息も出ない状態がつづきました。一時は、通勤・通学の足もうばわれ、屋根の雪おろしなどでまだ疲れが残っている人もいるのではないのでしょうか。だが、こうした中で皆さんがまだ眠っている夜半す

記録的なドカ雪にも負けず
一日最高降雪量 45cm
最高積雪量 106cmを記録
(大河津支所観測)



ぎに、活動している人がいます。

「一分・一秒でも早く皆さんが動き出す前までに道をあけなければ」と、眠かろうと寒かろうと連日連夜、除雪にあけくれた除雪隊の皆さんです。ほんとうにご苦労さまです。

除雪奮闘記 除雪に思う 除雪組合

枕元の電話のベルが鳴る、午前二時半除雪本部より三時から出動の指示が出た。女房が衣服の準備、助手への出動連絡、機械の点検、エンジン始動。今日も無事故を心にこめ、さあ出動。あの部落、この部落と真夜中の雪車を除雪車は力強いエンジン音で雪を掻き分けて進む。やばい、竹が行く手を塞いでいる。徐行で前進「つつこむ」。何も見えない。「降雪前に処理してあるはずがまだだったかなあ、困ったものだ」と通過「サイドミラーがない」今年もやったか、住民の方々も少し考えてほしいもんだ。竹ばかりでなく庭木の枝が道路に出ているのもこんな時に障害になるのである。時計の針は六時半を指しているが、いっこうに周りが明るくならない程、今日の降り方はすごい。そろそろ住民が自分の家の入口や車庫の除雪を始められる。その脇をクラクションを鳴らし通過する時手をあげる人、頭をさげる人、この瞬間に除雪に従事する喜びを感じ、八時半所定のコースを終了し、本部に報告、本日の早朝除雪は完了する。この時に作業への安堵と自己満足、そして夜中から出る夫や息子の為に対処する女房や家族への感謝の気持で一杯となる。

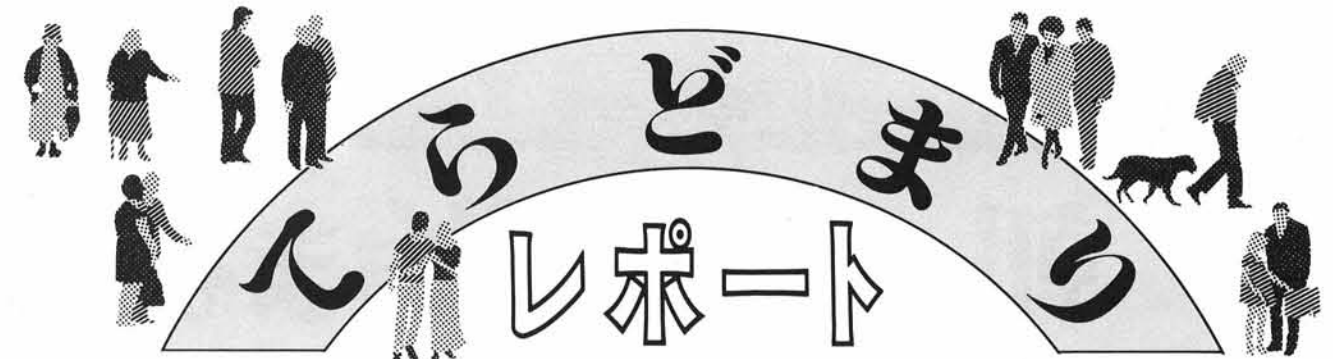

新雪ふんで力走

第七回 元旦かけあし大会

元旦からいい汗流して、そう快な気分。一年の大計をと、七回目を迎えた恒例の元旦かけあし大会が二百名を超える参加者で盛大に行われました。

定刻、体育館前に設けられた祭壇で参加者一同、無病息災のお祓いをすませ、中島町長の新年のあいさつの後、号砲一発、一斉に雪道をスタートしました。

コースは、三・五キロと二キロの二コースに分かれており、自分の体力に合わせたコースに挑戦です。スタート早々、息切れをおこしたお父さんが途中から子どもを手をかりるなど心温まるなど心温まる



るスキップを深める親子のほほえましい姿や声援を送る知人と年賀を交わす光景も見られるなど、なごやかなうちに全員が完走し、お神酒で乾杯し健康を喜びあいました。

寒さなんかには負けないぞ

第5回 新春柔剣道大会

雪とともに明けた正月の二日、寺泊中学校を会場に第五回新春柔剣道大会が盛大に開催されました。

体育館内は一段と底冷えのする大変寒い日となりましたが、百五十余名の選手達は「寒さなんかには負けないぞ」と体育館が割れんばかりの気合をこめ、連日練習にはげんだ技を發揮して熱の入った試合を展開しました。応援にかけつけたお父



- さん、お母さんも子どもの熱戦に盛んな声援を送っていました。優勝者は次のとおりです。
- 柔道
- 小学生3年の部 本田剛史
 - 4年の部 渡辺具規
 - 5・6年の部 広瀬望
 - 女子の部 河合利香
 - 中学生の部 渡辺大輔
 - 剣道
 - 小学生低学年の部 成田剛敏
 - 中学年の部 小黒寛史
 - 高学年の部 内山潤一
 - 中・高生女子の部 米山直子
 - 中学生男子の部 成田光宏

税のコーナー 2月は固定資産税第四期が納期です。お忘れなく！

申告期限は3月15日まで

- 所得税の確定申告を提出した人は住民税及び事業税の申告は必要ありません。
- 所得税の確定申告を提出しない人で住民税の申告の義務のある人は、住民税の申告をしなければなりません。

○申告においでの方はおたがいに待ち時間節約のため申告書に自分で記入できる事項は記入して下さい。

◎昭和59年分所得税納税相談日及び昭和60年度分住民税の申告相談日を左の表のとおり設けましたのでご協力をお願いします。

1. 営庶業（白色）及び譲渡所得の申告は、税務署から直接2月28日、3月1日のいずれかの日に相談日が指定されます。
2. 税理士による無料相談が3月7日、8日に商工会で行なわれますのでご利用下さい。
3. 不明なところがありましたら税務課へおたずねください。

所得税の確定申告は正しく、早く、納税は振替で2月16日から3月15日まで

- 確定申告書を出す時、次の点に注意してください。
- 1 貸家、貸ガレージ、貸宅地などから得る所得は、不動産所得となりますので申告漏れのないようにしてください。
 - 2 国民年金・厚生年金等は給与所得になりますので申告漏れのないようにしてください。
 - 3 豪雪による家屋の倒壊防止の屋根の雪おろし費用などの合計額が5万円又は、所得の合計額の10%のいずれか低い金額を超える部分が増損控除の対象となります。
 - 4 支払った医療費の合計額が5万円又は、所得の合計額の5%のいずれか低い金額を超える部分が医療費控除の対象になります。
 - 5 配当控除は通常は10%ですが、課税総所得金額が1千万円を超える場合は、特別の計算になります。

納税者のみなさんへ

お知らせ

平素から個人住民税の申告と納税について多大なご協力をいただき厚くお礼申し上げます。さて、本年も申告の時期が近づいてきましたので、期間内に申告くださるようお知らせします。

会場	月 日	対象地域	
		午前	午後
役場	2月20日(水)	金山 ～上田町4	荒町 ～新川口
	2月21日(木)	大郷 田本 志 戸 橋	山松 田田 明 ケ 谷
	2月22日(金)	田 頭	夏 戸
	2月25日(月)	年引 友岡 戸 崎	法 吉 崎 大 上 地 円 寺
	2月26日(火)	箕京 輪 本 入 弁 才 山 天	川下 崎 中 根 蛇 塚 当 田
	2月27日(水)	チガヤ ～中浜	内川 ～大野積
農業研修所	3月4日(月)	岩 方 町 井 軽	矢 田 入 井 軽
	3月5日(火)	高 内 求 草 下 条 中	田 尻 万 寺 北 根 善 曾
	3月6日(水)	竹 森	敦 曾 ヶ 根
	3月7日(木)	新 長 小 根 豆 曾 鱈 口	下 桐
	3月8日(金)	裕 田 木 島	五 分 一

※所得税法の改正により記帳・記録保存制度並びに収支内訳書など新しい制度が設けられました。この改正により白色申告者であっても確定申告書を出す場合、収支内訳書を添付することが必要となります。この機会に青色申告されることをお勧めします。

(お問い合わせは税務署へ)

シリーズ(その6) 子どもの歯がむしむし

一、安全性とは……
フッ素が自然界に広く分布する物質であるという事は、先月号で紹介したとおりです。
しかし、むし歯予防のために薬として利用することで危険はないのだろうか、という疑問は誰しも持つことです。

一歩踏み込んで考えてみましょう。私達をとりまくあらゆる物質の中で、これは絶対安全だという物質があるでしょうか。

例を上げてみますと、私達が一時も欠かさず呼吸をしている空気の中の酸素でさえも、未熟児を入れておく保育器の中で高濃度になると、未熟児網膜症を引き起して失明に至ります。また、毎日摂取している食塩も量が過ぎれば、高血圧症になってしまいます。

つまり、この世の中に絶対に安全な物質など皆無に近いということとです。要は適正な量を守るかどうかの問題なのです。

二、フッ素をとり過ぎたら……
この意味でフッ素も例外ではありません。基準以上の大量のフッ素を摂取すれば、中毒症状が現れ

ます。フッ素によって急性中毒症状が現れるのは、体重1kg当り二ミリグラム以上の量を一時に摂取した場合です。症状としては、吐き気・おう吐・腹部不快感などですが、死んでしまうようなことはありませんし、フッ素洗口で急性中毒になることは、まず考えられません。

三、フッ素と斑状歯

フッ素洗口というと、斑状歯との因果関係が議論的となります。兵庫県宝塚市で斑状歯が出たという報道は、皆さんも記憶に新しいと思います。しかし、宝塚市の場合は天然の飲料水中に含まれた過量なフッ素が原因でした。それも生れた時から長期間にわたって、飲料水としてとり続けたために起ったものでした。

このような過去の不幸な例が、フッ素洗口を危険視する材料となつていきます。
しかし、実際のフッ素洗口では斑状歯は起りません。まず、第一に、フッ素洗口を毎週行っても斑状歯が起るほどのフッ素量にならないからです。町が実施を予定し

ている週一回法(フッ化ナトリウム0.2%濃度)では、濃度が低いのです。

第二に、斑状歯は、乳幼児期のある段階で、高濃度のフッ素が作用した場合に起るものです。

洗口を開始する四歳児では、すでにあごの骨の中で歯の形成は終わっており、いくら過量のフッ素を作用させても斑状歯はできません。

四、フッ素は蓄積しないか

フッ素洗口を長い間続けたら身体の中でフッ素が蓄積しないだろうかと思われましょう。
フッ素洗口後、洗口液を吐き出しても十〜十五%のフッ素が口の中に残ります。しかし、このフッ素量は、お茶一〜二杯分に相当する量で、またその大部分が尿とい

つしよに身体の外へ出てしまますので、蓄積して害をもたらすようなことはありません。

五、洗口液を全部飲んだら……

フッ素洗口液は、保育所七CC小学校十CCを一回量とします。液を吐き出さず、誤って飲み込むことも、子供の場合考えられることです。

しかし、ご安心下さい。洗口液は全部飲み込んでも心配ないよう調査されています。小学生で例にとりますと、十CCの洗口液の中には九ミリグラムのフッ素が入っています。前述したように、フッ素による急性中毒は、体重1kg当り二ミリグラム以上です。小学生の体重を三十kgとすると、六十ミリグラム以上のフッ素量となります。このためには、七分分の洗口液を飲まなければなりません。

実際には、保母や先生方の指導のもとに行うため、心配はありません。
また、週一回当りの薬の量は、歯科医師により調整してもらい、各施設で水に溶くため濃度も一定に保たれます。

フッ素洗口は、薬の管理と使用量さえ適切であれば、まったく安全なものです。
今回は、フッ素洗口の実際と、説明会等の折に出された質問について述べてみます。

ゴミ箱の管理について

今年は、昨年に引き続き大雪となつていますが、除雪等の際の雪でゴミ箱が埋ったままになっていませんか。ゴミ箱はみんな使っているのです。

雪に埋って破損したり、使用不能な状態とならないよう、みんな適切な管理を心掛けて下さい。

家庭洗剤の適正化を!!

美しい水辺の風景は私達の心をなごませてくれます。ところが、生活様式の変化と共に河川や海などの公共用水域の水質が悪化しています。

これらの大半は、私達が毎日排出している生活雑排水によつてい

るのです。
数年前、近畿地方の水瓶である琵琶湖の水質汚濁が問題となり、有リン洗剤の使用を県条例で規制したことは皆さんも御存知だと思います。

洗剤の使いすぎや有リン合成洗剤の使用は水質汚濁の原因のひとつとなります。

台所仕事や洗濯の際、洗剤の適正な使用をお願いします。

2月の検診・注射などのおしらせ —保健衛生課—

開催日	時間	会場	種別	対象
2月1日(金)	13:30~14:00	母子健康センター	妊婦検診	全妊婦
2月6日(水)	14:00~14:30	夏戸小学校	ジフテリア・破傷風 予防接種	小学校6年生
2月7日(木)	14:00~14:20	野積小学校	"	"
	14:30~14:50	本山小学校	"	"
2月8日(金)	13:30~13:40	山ノ脇小学校	"	"
	14:00~14:30	大河津小学校	"	"
2月12日(火)	13:30~14:00	寺泊町体育館	麻疹予防接種	S56.4.2~S57.4.1までの出生児
2月13日(水)	13:30~14:00	寺泊小学校	ジフテリア・破傷風 予防接種	小学校6年生
2月14日(木)	13:30~14:00	農業研修所	麻疹予防接種	S56.4.2~S57.4.1までの出生児
2月15日(金)	13:30までに 集合して下さい	役場広間	血压検診と健康教育	要医療・要指導の人
2月16日(土)	9:30~12:00	母子健康センター	母親学級	初妊婦
2月17日(日)	10:00~15:00	立正佼成会 寺泊教会	献血車「ゆうあい号」	16歳以上64歳までの献血協力者
2月19日(火)	13:30~14:00	寺泊町体育館	麻疹・ジフテリア・ 破傷風予防接種	上記対象でうけられなかった人
2月20日(水)	14:00~14:30	農業研修所	乳児検診	59年2、5、8、10月生れの乳児
2月22日(金)	10:00~11:30	寺泊町体育館	酒害相談	希望者
2月26日(火)	14:00~15:00	母子健康センター	乳児検診	59年2、5、8、10月生れの乳児



▲子供の将来を考える真剣な目(大河津小学校での説明会風景)

お知らせ・ご案内

総務課

農業センサスにご協力ください
-2月1日現在で只今、実施中-



標語 センサスで知ったわが村よその村
センサスはぼくらのくらしの信号機

農林水産省では、2月1日現在ですべての農家を対象として、ただいま農業センサスを実施しています。

農業センサスは、昭和25年以来5年ごとに実施し、我が国の農家戸数、耕地面積、農業経営の概況など農業の現状を明らかにし、各種農業振興施策を推進するための基礎資料となります。

農業は、国民生活にとって欠かすことのできない食料を供給するとともに、国土や自然環境の保全という面でも大きな役割を果たしています。しかしながら、農産物需給問題等解決しなければならない数多くの問題を抱えており、各種施策の充実、強化を図っていく必要があります。農業センサスはこのための基礎資料を提供することを使命とした非常に重要な調査です。

すでに、担当調査員より調査票が配布されていると思いますが、調査票の太わくで囲まれた箇所について、ご記入ください。残りの箇所は、後日調査員が再びお伺いしてお聞きします。

ご多忙のことと存じますが、この調査の趣旨をご理解いただき、ご協力くださるようお願いいたします。

消防署

消火器の規格がかわりました
-悪質訪問販売にご用心-

消火器の製造販売規定が、昨年12月1日から一部改正になりました。これにより、販売業者による旧規格の消火器は販売できなくなりましたが、消費者の使用期間は昭和67年11月30日まで認められていますので、旧規格品が設置してあれば買い換える必要はありません。悪質販売業者の口車にのらないよう、ご用心ください。

新規格の消火器の見わけ方

- (1) 安全栓の抜き方が、上抜き式になっている。
(2) 使用済みがひと目で判別できる装置が設置されている。
(3) 使用方法は、図解によりわかりやすく説明されている。
また、一般家庭でも消火器を設置し、点検することがのぞましいのですが、消火器の設置義務はありません。消火器を購入するときは、信用ある販売店で購入しましょう。

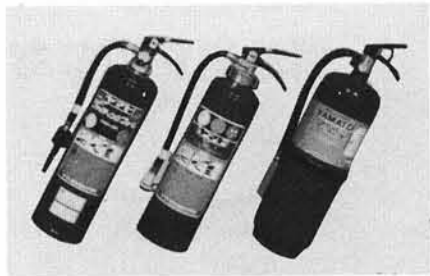

農業委員会

「お嫁さんやあ〜い」
農業後継者結婚相談のお知らせ

町および農業委員会では、年々少なくなってゆく農業後継者対策の一環として、農家のお嫁さん、お嫁さん不足の解消に活躍してもらうために、結婚相談員を委嘱し、ご相談に応じております。

農家のお嫁さん、お嫁さんが、なかなか見つからず、お困りの方はお気軽に相談して下さい。

(秘密は堅くお守りいたします。)

結婚相談員

Table with 2 columns: 住所 (Address) and 相談員 (Counselor). Lists names and addresses for various areas like 松田, 明ヶ谷, 夏戸, etc.

公民館

家庭教育学級

Table with 4 columns: 日時 (Date/Time), 会場 (Venue), テーマ (Theme), 講師 (Instructor). Lists classes for Feb 1, 2, and 6.

寺泊婦人文化講座

期日 2月9日(土)午後1時半
会場 寺泊町公民館 会議室
テーマ (続)藤原為兼 初君と玉葉和歌集
講師 横山憲彰先生 (寺泊分校教頭)

郷本地区チビッコ公民館

期日 2月10日(日)午前9時
会場 郷本保育所グランド
テーマ 雪遊び他

第2回スポーツ大学講座

期日 2月15日(金)午後7時半
会場 寺泊町体育館 会議室
テーマ 体力づくりと競技力向上のための栄養
講師 藤田修一先生 (新潟大学教授)

第6回大河津地区地域対抗バレーボール大会

期日 2月17日(日)午前8時半
申し込み 15日までに大河津公民館へ

会場 大河津小学校体育館
部落単位でチーム編成、多数ご参加ください。

大河津小学校家庭教育学級

期日 2月20日(水)午後2時半
会場 大河津小学校
テーマ 親の目・子の目
-子どもの意識の変化と子どもの理解-
講師 坪井一郎先生 (本山小学校長)

あなたの体力年齢は!

体力テストのご案内

自分の体力をつねに知っておくことは、長命の秘けつです。お気軽に挑戦してください。

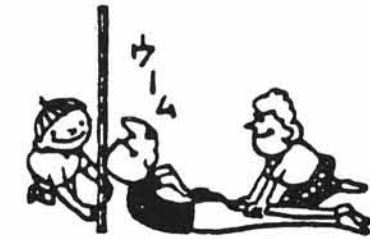

寺泊会場

期日 2月24日(日)午後1時
会場 寺泊町体育館

大河津会場

期日 3月10日(日)午後1時
会場 大河津小学校体育館

- 参加料 無料
申し込み 各会場とも1週間前までに公民館へ申し込みください。

・トレーニングウェア・運動ぐつ持参をお願いします。

第2回ファミリー図画展

水族博物館の色とりどりの魚達を写生した、第二回ファミリー図画展が水族博物館で開催されます。幼児をはじめ小・中学生や一般の方の力作揃いです。ぜひご覧ください。

展示期間 2月10日(日)から3月31日(日)まで

表彰式は、2月10日午前10時より水族博物館において、おこないます。

特選等優秀作品に、町長賞をはじめ数多くの賞品が授与されます。



作業停電のお知らせ

Table with 5 columns: 日付 (Date), 停電時間 (Outage Time), 停電区域 (Outage Area). Lists power outage schedules for Feb 5, 12, 15, 25, and 26.

昭和60年度 交通災害共済 一日加入申込み受付について
一日一円の安い掛金で皆さんにおなじみの交通災害共済が、三月末日をもって共済期間が満了となりますので、あらたに昭和60年度の加入申し込みを次のとおり受け付けます。
一、加入資格... 寺泊町に住所のある人
二、会費... 一人年額三五〇円
三、共済期間... 四月一日から翌年三月三十一日まで
※今年度から電算システムの導入により、従来の三部様式から二部様式にかわります。なお、住所・氏名(世帯全員)などが印刷されていきますので、家族全員が加入される場合は、そのまま会費を添えて申し込んでください。また、加入しない人がいましたら横線で消し、家族で一人も加入しない場合は、提出する必要はありません。
※申し込み用紙は、二月中旬ごろ各嘱託員さんを通して配布されます。
※加入手続きや見舞金請求手続きについて不明の点がありましたら、気軽に役場総務課交通安全係へおたずねください。