

—ながおか—

市政だより

1982 **7**

No.335

編集・発行/長岡市広報課(☎0258-35-1122)昭和57年7月1日

夏本番! 7月1日 プール開き

いよいよ、夏本番!
元気なカップたちが待ちに待った水泳シーズンの到来です。
7月1日から、悠久山プールと市営プール(希望が丘)が、そろってオープンしました。
家族そろって楽しめる市営のプールに、ことしも皆さんおそろいで出かけください。

■入場料 1日(1回)
大人200円 高校生150円
中学生以下100円
3歳以下の幼児は無料



3尺玉坊



区分	5月21日 ~6月20日	1月からの計
件数	40件	178人
死者	0人	5人
傷者	47人	205人

茶間



**伝統の舞を
ビデオに収録**
—長岡神楽会—

古くから継承されている神楽を後世に正しく伝えようと、長岡神楽会(四郎丸四・代表奥倉幸作さん)では、このほど伝統の舞をビデオカセットに収録しました。

収録した神楽は、「天の岩戸開き」や、少女が華麗に舞う「蝶舞」、おかめをつけて踊る「天川」など十一種類です。

長岡神楽会のメンバーは小学生の女子四人を含む二十三人。指導者は八十三歳を最高に、みんな七十歳以上。そこで、指導者が元気なうちに、ということまでビデオ収録の話がまとまったのです。

この神楽会をはじめ、戦前は市内各所に、こうした

団体が数多くありましたが、いずれも後継者不足で衰退の一途をたどっているのが現状。

川東地区で、舞が受け継がれているのは四郎丸と鉢伏など数か所。それだけに神楽会の皆さんはこの伝統芸術の灯をともし続けなければ……と意気盛んです。

市内では神楽を舞う団体が十八あり、各団体とも神楽に興味のある方の参加を呼びかけています。

申込先:民俗芸能協会(事務局・中央公民館内☎三三〇四三七)へどうぞ。

**花壇のアフゼントに
俳句を掲示**

「トビの輪も高かし水無月日和風 6月15日」
こんな句が数句、東新町公園などの花壇の一角に取り付けられてあり、公園を訪れる人の話題になっていました。(写真)

手づくりの看板に三年余りも俳句をつくり続けているのは大の俳句好きの菊地藤次郎さん(愛宕三・84歳) 毎朝欠かさず公園の草取りや清掃を続けているうちに、花壇のアクセントに始めたのがキッカケとか。

「へたの横好きですが皆さんから批判してもらっています」と菊地さん。付近の人も新しい句が掲示されるのを楽しみにしています。



市立劇場カイド (☎33-2211)

☆ロン・テイボー国際コンフィルの優勝者

9月23日(祝)
PM2:00開演

清水和音 リサイタル

曲目 シューマン...子供の情景作品15
ショパン...12の練習曲作品25
ラフマニノフ...前奏曲変ハ短調 作品3-2
ラフマニノフ...10の前奏曲作品23

全自由席(前売中)
親子券 2,500円
大人券 1,800円
高校生以下 1,200円

☆地元の民謡団体と劇場で劇り出す舞台

ふるさとの民謡まつり

10月10日(祝)
全自由席 1,000円
7月26日(月) 前売開始

企画・演出・舞台装置...すべて劇場の手づくりの備し物。出演は地元民謡の4団体です。

☆わが国で最も古い歴史と名声を誇るオーケストラ

10月26日(火)
PM6:30

N響演奏会

7月26日(月)から
7月20日(火) 前売開始

A 指定席 6,500円
B // // 5,500円
C // // 4,000円

☆日本特有の演劇をいまに伝える歌舞伎

松竹大歌舞伎公演

11月12日(金)
12:00 / 17:00
(2回公演)

出演 中村雀右衛門
中村富十郎ほか
一行50名

特等指定席 3,500円
一等 // 3,000円
二等 // 1,000円
7月20日(火) 前売開始



新幹線時代

大きく変わる長岡駅周辺

新駅正面に八階建て大型ビル

上越新幹線の開通を十一月に控え、いま長岡駅周辺の市街地再開発が精力的に進んでいます。駅前大手口広場の拡張事業は、神山物産、ニューロンデパート、三階の建物取り壊し作業が進み、残りのホテルと食品店の移転交渉も大詰を迎えました。また市営大手口駐車場も来年五月のオープンを目指して工事は急ピッチで進んでいます。こうした中で、新たに駅の正面に位置することになる城内地区の共同ビル計画が大きく動き出しています。この共同ビルは地権者が共同で建設する地上八階、地下一階の大型ビル。核店舗として惣丸大がショッピングセンターを計画しており、さる六月一日には商店街など地元関係者に対してこの計画説明会も開かれました。駅前広場、駐車場、駅前城内ビル——、新幹線時代を迎える駅周辺はいま市街地再開発で大きく変わろうとしています。



駅前城内ビル計画説明会（6月1日商工会議所）

城内地権者が共同ビルを建設

新幹線時代の玄関口にふさわしいまちづくりを進めている長岡市は、大手口広場の拡張で新たに長岡駅の正面に位置することになる城内地区の共同ビル建設構想に取り組んできました。

この駅前城内ビルは、従来からの地権者と大手口広場から移転した新地権者とが組合を結成し、共同で一街区全部に大型ビルを建設するもの。地権者は長岡市を含む十一人で、ことし二月に「長岡駅前城内地区市街地再開発準備会」を設立し、建設計画を進めてきました。

進めてきましたが、このたびの計画概要をまとめました。計画では、敷地面積は約三千七百平方メートル、ここに地下一階、地上八階、延べ床面積約二万二千平方メートルの大型ビルを建設。そして核店舗に惣丸大を入れ、昭和五十九年五月にショッピングセンターとしてオープンしたいとしています。（計画のあらまは別掲のとおり）

さる六月一日計画説明会を開きました。説明会には地元商店街関係者など約百五十人が出席。組合、市、惣丸大からの説明に対し、いろいろ意見交換が行われましたが、この計画が大手口広場拡張事業と関連することや、新幹線時代の魅力ある街区づくりという観点から、商店街関係者も一応の理解を示し、説明会はスムーズに行われました。

体的な建設計画を進め、各方面の協力を得て昭和五十九年五月の完成を目指すことにしています。市でも、二十一世紀への新しいまちづくりの一環と考え、具体的な事業計画の進展に合わせて都市計画決定などの手続きを進めます。

魅力的な街区づくり

新幹線や高速道路の開通で長岡市への人の流れは、これから大きく変わっていくことが予想され、都市の魅力度が都市間競争に打ち勝つかどうかのカギを握るといわれています。

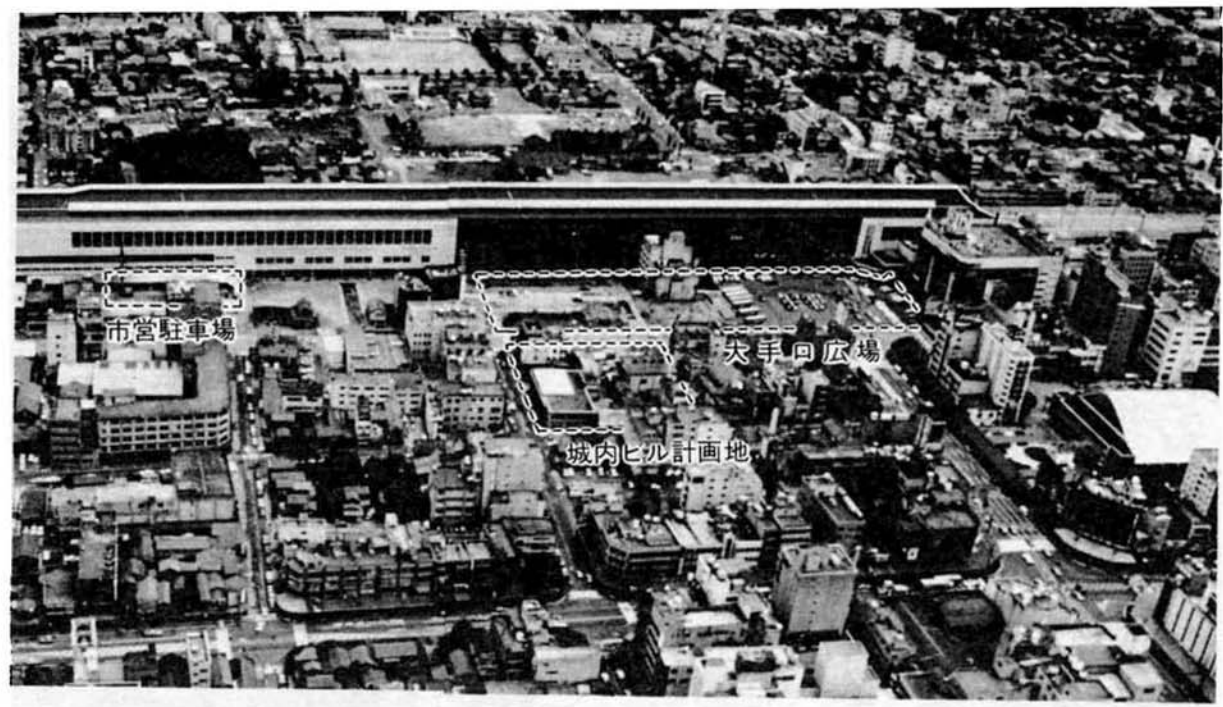

城内ビルの予定地は、間もなく駅の正面に位置することになります。それだけに新幹線時代の玄関口にふさわしい魅力ある街区づくりが急がれるところです。市ではこうした状況から、国の補助も得られる市街地再開発事業として、街区全体を高層化する共同ビル構想を呼びかけてきました。

このたびの駅前城内ビルの建設は、この市の呼びかけに対して地権者の方々が積極的

にこたえたもので、これによって駅前商店街の魅力は大いに高まるものと期待されています。



移転作業が進む長岡駅大手口広場

(別掲)

長岡駅前城内ビル 開発計画のあらまし

- 建物の名称 長岡駅前城内ビル (仮称)
- 所在地 城内町二丁目三番
- 建物設置者 長岡駅前城内地区市街地再開発準備組合(理事長 神山喜一郎。組合員は長岡市を含む地権者十一人)
- 敷地面積 三、七二三㎡
- 建物の構造 鉄骨鉄筋コンクリート造り 地下一階
- 地上八階 塔屋一階
- 延床面積 三、一一五㎡
- 建築面積 二二、二八〇㎡
- 店舗構成 地下一階と地上六階
- 核店舗 惣丸大が食品、衣料、身の回り品、家庭器具、文具、レジャー用品フロアーとして営業(店舗面積一五、五二八㎡)。
- 七階は飲食街。八階はホテル。
- 開店予定日 昭和五十九年五月

入居しやすくなる公営住宅

八月から収入基準を緩和

市が管理している公営住宅の入居基準が八月一日から改正されます。(市営、県営とも)

公営住宅は国が決めた一定の収入以内の人でなければ入居できません。

ところがこれまでは、この収入基準がかなり低く定められていたため、希望しても入居できない人が多く、各方面からその改正が求められていました。

公営住宅は収入基準によって、第一種住宅(住宅面積八十平方メートル以内)と第二

種住宅(同七十五平方メートル以内)があります。

今回の改正で、これらの住宅に入居できる収入基準は次のように引き上げられ、これまでよりも大幅に入居条件が緩和されます。

- 第一種住宅：一か月の収入が八万七千円を超え、十四万一千円以下。(現行は五万五千円～九万五千円)
- 第二種住宅：一か月の収入が八万七千円以下。(現行は五万五千円以下)

経費を引いた額、給与の場合には給与所得控除後の額)から扶養親族一人につき二十九万円を差し引き、残りを十二か月で割った額をいいます。

市が管理している公営住宅は第一種が八百八十九戸、第二種が七百五十五戸で、合計一千六百四十四戸です。

このうちのほとんどが現在ふさがっていますが、稲葉団地と上除団地にはまだ空き住宅があります。また、他の団地でも転勤などで空き住宅があることもあります。空き住宅の入居申し込みは随時受け付けていますので、ご希望の方はお申し込みください。(担当 建設監理課住宅係)

県立普通高校 来春4月開校



▶新設高校完成予想図

校舎の建設急ピッチ!!

マンモス校を解消

来春新設の分離校の名称

川崎東小学校に決まる

新興住宅地の人口急増地域をかかえている川崎小学校では、児童数が急速に増え、マンモス校の弊害が出始めています。そこで市は、これらの弊害を解消し、よりよい教育環境にするため、川崎小学校を二つに分離し、「川崎東小学校」を新設します。開校は来春四月一日です。

来年の四月から新しい校舎で

川崎小学校から分離し新しく誕生する小学校の名称が「川崎東小学校」と決まりました。そしてこの新設校の建設工事が、来年四月一日の開校を目指し来月から始まります。

近年、川崎小学校周辺地域では住宅化が進み、児童数が急速に増加しています。

しかもいま学区内では住宅の新築が相次ぎ、児童数の増加はさらに続きます。

現在、川崎小学校は児童数千三百十三人、三十四学級で、教室不足をプレハブ校舎で補っている状況です。

このため川崎小学校を分離しもう一つ小学校を新設する必要があります。市では、昨年からの校地を造成するなど、新設校の建設計画を進めてきたものです。

来春開校する川崎東小学校は二か年継続事業で、今年度は普通教室十八、特別教室六、そのほか管理諸室を建設し、引き続き

き来年度に屋内運動場を建設することになっています。敷地面積は約二万九千九百平方メートル。

校舎の延床面積は四千八百五十六平方メートルで、現在の川崎小学校と同じくらいの大ささになります。

市では、新興住宅地に見られる人口急増地域での学校のマンモス化を防ぎ、明日の長岡を担う子どもたちが、よりよい教育環境のもとで勉強ができるように、学校の分離・新設を進め、規模の適正化に努めてきました。

これまでも児童数が著しく増加し、マンモス校となった大島小学校を分離し五十三年に希望が丘小学校を新設。また、五十六年に四郎丸小学校も分離し豊田小学校を新設するなど、学校の建設に大きな力を注いできました。

将来ともすぐれた教育環境

新設校は、西側に「川が流

通学区域の変更

—実施は58年4月1日から—

川崎小学校から分離し、新たに川崎東小学校が開校するのに伴い、現在の川崎小学校の通学区域を二つに分けなければなりません。また児童の通学距離および通学の安全性、そして同一町内は同一学区との点から従来の通学区域も一部変更する必要があります。そこでこの通学区域をどのように設定したらよいかを、長岡市公立学校通学区域審議会に諮問してきたところ、このほどその答申を得ました。これにもとづき教育委員会では、川崎東小学校通学区域を別表のとおり決定し、来年4月1日から実施します。

★川崎東小学校の通学区域

	川崎小学校区のうち、美園1.2丁目、豊1丁目の一部、豊2丁目の一部、東栄2丁目の一部、東栄3丁目の一部、愛宕1.2丁目、愛宕3丁目の一部、川崎5.6丁目及び川崎町の一部(字山崎・字野口・字萱場・字二十苺・字花子の区域)
	新町小学校区のうち、琴平1.2丁目、東栄1丁目、東栄2丁目の一部、東栄3丁目の一部及び愛宕3丁目の一部の区域
	富曾亀小学校区のうち、豊1丁目の一部及び豊2丁目の一部の区域

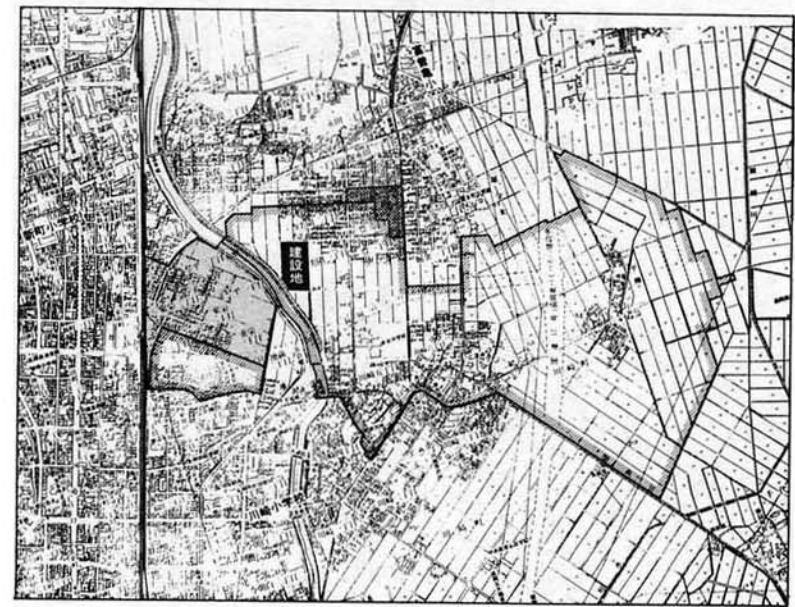

校舎の第一期工事始まる

県教育庁は、先月中旬から市民待望の県立普通高校の第一期建設工事を始めました。工事は来春四月の開校にむけて急ピッチで進められています。建設地は市内喜多町地内で、通称大島通りより南へ約百メートル入った地点です。校舎の建設は、今年度から二か年の継続事業で進められます。開校初年度には、鉄筋コンクリート四階建て校舎(普通教室十二、特別教室十四、管理諸室)

と鉄骨の大体育館が建設され、施設全体のほぼ七十五パーセントが完成。

さらに一周三百メートルのトラックをはじめ野球場、テニスコート四面などは開校までに整備されます。ですから開校時から十分な施設で授業が受けられるよう配慮されています。また五十八年度には、引き続き普通教室十二、管理諸室、小体育館、そして主に柔道、剣道などの練習に使用される格技場等を建設し通常の教育施設はこの二か年ではほぼ完成する予定です。

ゆつたりとした校地面積

学校の名称はまだ決っておりませんが、十一月頃には決まる予定です。新設高校は一年八学級規模で校舎の建設が進められており、校舎の建設は、来春の中学校卒業生数や進学率などをさらに検討したうえで、今年の秋ごろ正式な学級数を決定します。生徒数は一クラス四十五人、校地面積は、約四万二千六百三十平方メートルです。これは、文部省の規程によれば各学年が八学級規模の普通高校では、校地の面積はおおむね三万九千平方メートルが標準と



生かされた市の誘致活動

市は、県立普通高校を誘致するために、昭和四十七年から県および県議会などに陳情を重ねてきました。また五十五年十月には市民各層からなる「県立高校増設促進期成同盟会」を結成し、市民ぐるみの運動を展開してきました。県教育庁は、この市民の強い要望にこたえて、また中学校卒業生の増加と高い進学率に対応するため、五十六年二月に新設高校の建設を決定し、長岡市に協力を要請しました。これを受けて市は建設地を選定し、用地を買収。さらに校地の造成工事を担当し、新設高校が早期実現するための積極的に取り組んできました。

この高校の新設によって、市内の高校進学事情はかなり緩和されるものと期待されます。

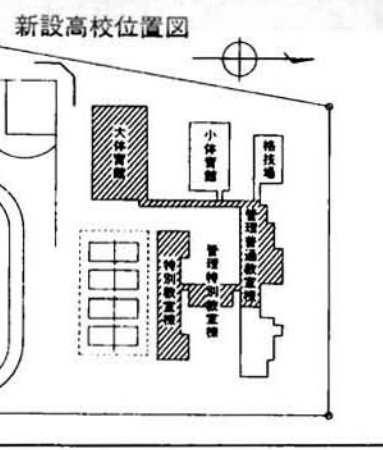

さらにでっかく、さらに楽しく!

ファミリーランド

岡山
長東



はトリム
はボニー
はホニー
はトリス
思い思いに汗を流した後は
アノの木陰で楽しい話
でっかい休日
長岡東山ファミリーランド

曲トリム遊具

忍者の綱渡り、ネット橋など
新たに4基が完成

ターザンロープやステ
ップ丸太など、「わんぱ
く広場」には楽しいトリ
ム遊具がそろっており、
子供たちの人気の的。
さらにこのたび、忍者
の綱渡り、ネット橋、ロ
ッククライミング、かね
たたきの4基が新たに完
成。
いずれも、子供たちの
冒険心を満たす趣向がい
っぱいです。



弥彦山をも見
渡せる広場を
整備。オオバ
ホダイジュや
ケヤキなどを
点在させ、ゆ
るやかなスロ
ープの広場と
する。東屋も
設置。

■野鳥の森
ナナカマドやケンボナシ



アカマツの小径

自然観察林の概要

■ブナ平
最も標高の高い所。展望
広場を設け、周囲にはブナ
林を造成する。
■健脚向けコース
ブナ平へ至るアカマツ林
を整備し、所々に小休憩所
を設ける。
■見晴らし広場
市街地はもちろん、遠く

■憩いの森
落葉広葉樹に囲まれた湿
性草地。谷間の静かな池と
森を整備する。
■アカマツの小径
見晴らし広場に至る道沿
いのアカマツ林を整備し、
ナナカマドやツツジなどを
植える。
■芝生・サクラ広場
高台に芝生を植え、オオ
ヤマザクラやシラカバなど
木陰となる木を点在させる。
■憩いの丘
小丘にベンチを設け、ケ
ヤキやネムノキを植える。
■こもれ陽の径
明るいアカマツ林とし、
ヤマモミジやツツジ、ヤマ
ザクラなどを点在させる。

■市民の広場
ケヤキ、シナノキ、ハル
ニレ、ハギなど約二十種の
樹木を見本園ふう植栽。
■治山ガーデン
緑化、治山事業の集中展
示施設。床固工、谷止工、
水路工などを造成。

自然観察林

野鳥の森、憩いの丘など
昭和58年完成へ

変化に富んだ樹木や地形を
身近に観察できる「自然観
察林」の整備が、長岡東山フ
ァミリーランドの一角で順調に
進められています。
この自然観察林は、県が、
「生活環境保全林整備事業」
として昨年度から三か年計画

で整備を進めているもので、
総事業費は約一億五千六百万
円。広さは、悠久山公園の一
・二倍、三十ヘクタールにも
なります。
昨年度は約五千二百万円
「市民の広場」や「治山ガ
ーデン」、「遊歩道」などを整備

今年度は、さらに「こもれ
陽の径」や「野鳥の森」、「憩
いの丘」などを整備し、昭和
五十八年度には完成させる計
画です。



全天候型で ナイターもOK!



長岡市営 東山テニスコート

7月25日オープン

長岡市営東山テニス場利用料金

使用区分	使用者	一般使用		競技会等の 特別使用 (一面当たり)
		1回券	11回券	
早朝 (午前5時30分から 午前8時30分まで)	おとな (高校生以上を含む)	600円	6,000円	2,400円
	中学生以下	400円	4,000円	
午前 (午前8時30分から正午まで) 午後 (正午から午後3時30分まで) 夕方 (午後3時30分から午後6時30分まで) ナイター (午後6時30分から午後9時まで)	おとな (高校生以上を含む)	各使用区分 ごとに 800円	各使用区分 共通 8,000円	各使用区分 ごとに 3,200円
	中学生以下	"	"	
		600円	6,000円	

市営スキー場のリフト乗場前に建設を進めていたテニスコート(四面)が、まもなく完成。七月二十四日に開場式を行い、二十五日にいよいよオープンします。
全天候型舗装で、ナイターもOK!というテニス愛好者にとってはうれしい施設です。利用のお申し込みは、現地の管理事務所へ。なお、競技会等を除いては、コートの専用貸し出しは行いません。

手続(口) (お申し込み) 市民の広場
日時 7月24日 午前10時(開場式の後)
定員 一〇〇名(先着順)
申込 7月10日からレクリエーション課へ

急ピッチで整備の進む
長岡市営東山テニス場

ワクワク、でもちょっと
ドキドキ…。人気No.1!
ポニーの乗馬。



生ごみはよく水切りを

夏は、スイカやウリなど、野菜や果物が豊富に出回るシーズンです。

このため台所のごみは水分の多いのがどっさり――

特にスイカは94%が水分ですから、焼却場では、まるで水を燃やしているみたい。このためたくさんの重油が必要となり、経費も大へんです。

スイカの皮は、包丁目を入れて一晩置くなど、生ごみの水切りにどうぞご協力ください。

スプレーはガスを抜いてから……

殺虫剤や化粧品等のスプレーの缶を、ごみに出す場合は、必ず中のガスを完全に抜いてから出してください。また、オイル缶やビンの中身が残っていると危険で、処理に困ります。

必ず、すっきり抜いてください。



おもちゃでも危険です

夏は、子供たちに夢を与えるおもちゃや花火の季節です。

このおもちゃや花火も、遊び方を間違えたり、おぼろげな事故の原因にもなります。花火遊びは、必ず次のことを守りましょう。

- ・花火に書いてある遊び方をよく読んで必ず守る。
- ・花火を人や家に向けない。
- ・風強いときは花火遊びはしない。
- ・遊ぶ前に水の用意をする
- ・大人と一緒に遊ぶ
- ・一度にたくさんのお花火をつけない
- ・なお消防職員による正しい花火の遊び方を実施指導しますので、子供会などを単位に申し込んでください。
- ・申込先 長岡市消防本部予防課 予防係 ☎35-1219 一内線二一九

119番通報の要領

順序	火事 の とき	救急車が必要なとき
(1) 種別	「火事です」	「救急です」
(2) 場所	「〇〇町〇丁目〇番〇号(又は番地) 長岡 太郎 です」	
(3) 様子	「3階以上の建物のとき「〇階建の〇階が燃えています」	「自動車同士の衝突だけが人が2人です。けが人の1人はつぶれた自動車にはさまれて出られません」

○とかくあわてて、非常に早くに通報しがちです。消防署の119の係員がよく聞きとれるよう、できるだけ落ちついて通報しましょう。

○119番は 火災や救急の通報だけに使用する番号です。火災などの問合せは☎35-2191(消防署)にかけてください。

最近一一九番にかかってくる電話に、誤報や、いたずらがあったり、また、要領を得ない場合が多いため、消

防署では正しい通報を――と呼びかけています。万一、火災や救急の場合、次の要領で通報しましょう。

「一一九番」には正しい通報を

提防の守りは万全に

信濃川右岸運動公園

水害シーズンを控え、さきほど県内では初めての大きな水防演習が行われました。参加したのは、信濃川沿岸の十四市町村の消防団関係者八百人。土のう作りや、土のう積みなど本番さながらの演習で皆さん汗だくでした。



大詰めの花火づくり

―新作「夜空の蝶」も―

下々条町の嘉瀬花火工場(嘉瀬誠次さん)では、いま長岡まつりの花火づくりに大いそがし。2日間で打ち上げられる2万発の花火も90%が完成。今年の新作は、夜空にちょうちょうのように舞う花火が見られるとのこと。



五十五年十月から、橋梁の本体工事が進められていた大手大橋は、橋脚十一基のうち、すでに八基が完成。残る流水部の三基の建設工事が始まりました。

流水部の工事始まる

―大手大橋―

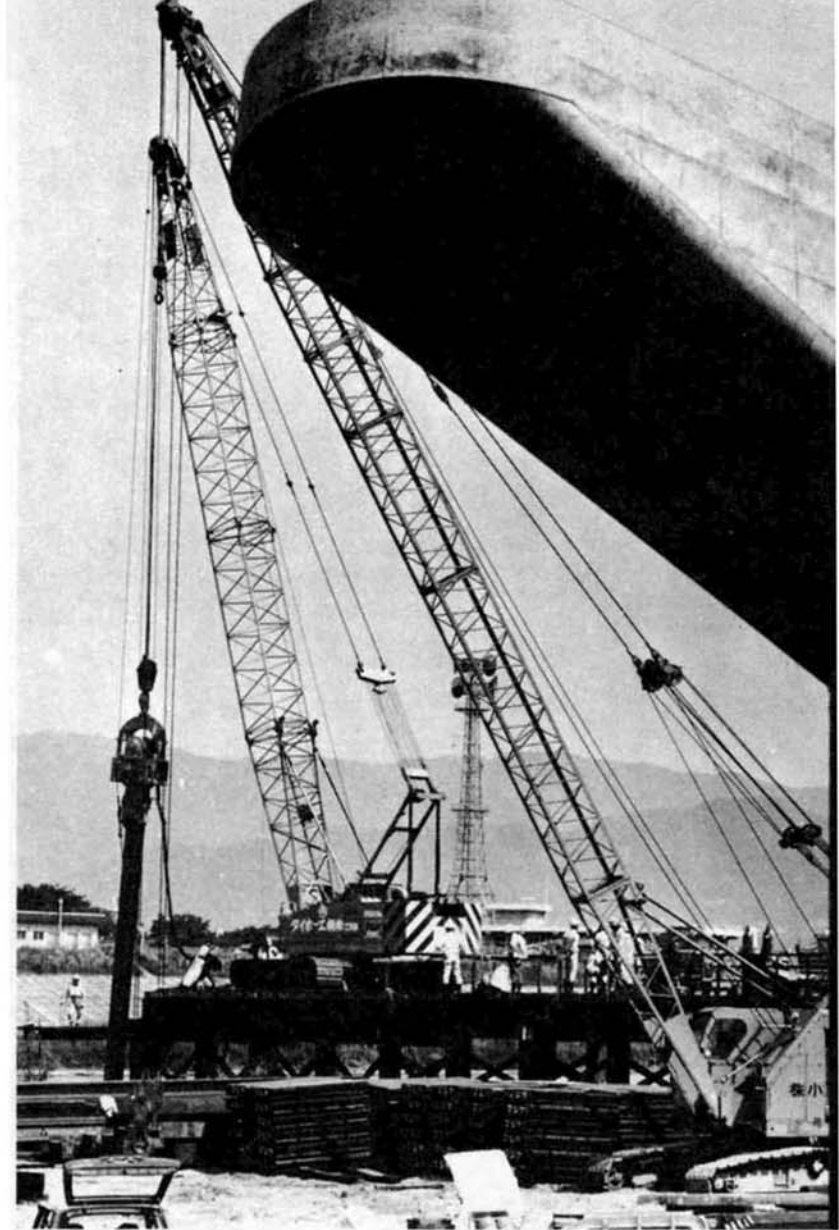

◀悠久山プールで応援の合間に談笑するロイ・フェビンさん

長岡の人はとても親切です

―シンガポールの短期留学生―

文部省の招きで来岡した、シンガポールの中学生が6月6日から約3週間、南中学校で一緒に勉強しました。一般家庭に寄宿し日本の家庭生活も体験した皆さんは、「長岡の人はとても親切です」と話していました。



会計別決算(見込み)

会計名	歳入	歳出	差引
一般会計	3,538,602万円	3,358,350万円	180,252万円
特別会計			
国民健康保険	471,094	465,017	6,077
と畜場	29,618	29,618	0
下水道	527,338	522,147	5,191
簡易水道	6,933	6,933	0
卸売市場	67,855	67,855	0
郷土史料館	1,186	1,186	0
八方台休暇センター	2,661	2,661	0
スキー場	10,107	10,107	0
土地造成	17,664	17,472	192
駐車場	85,152	85,152	0
合計	4,758,210	4,568,498	191,712

水道事業会計	収入	支出	差引
収益的収支	235,497万円	238,936万円	△3,439万円

毎年二回、長岡市の財政状況を公表していますが、今回は、五十六年度の決算(見込み)がまとまりましたので、お知らせします。

一般会計では、歳入歳出差引十八億二五二万円の黒字となりました。このうち五億七、〇六〇万円は、翌年度に繰越した事業に充てるため、実質的な黒字は十二億三一九二万円となりました。

今後とも、健全財政を堅持し、魅力あるまちづくりを目指し、積極的な財政運営に努めていきます。

市民のみなさんの一層のご理解とご協力をお願いします。

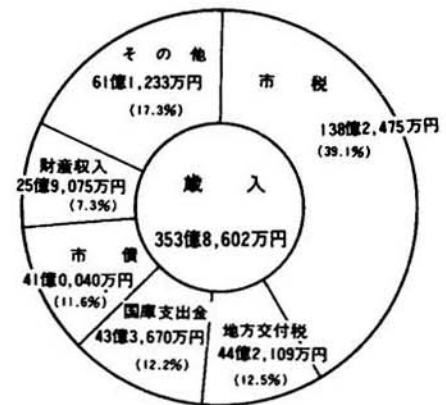
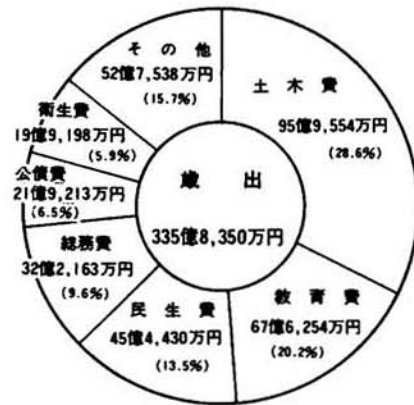

―一般会計歳入歳出内訳

長岡市の財政状況 56年度決算 (見込)



★子どものつどい

小学生を対象に、お話や簡単な工作、クイズなど……

時間 午後2時～3時30分
期日、内容

- 1/3 楽しい紙しばいづくり (クレヨン、ハサミ持参)
- 1/3 楽しい紙工作 (カッターナイフ、ハサミ、のり持参)
- 1/3 大きなシャボン玉づくりとおもしろいシャボン玉のお話
- 1/3 デンワのお話
- 1/3 数を使った遊び

※当日直接おいでください。

★読者のつどい

日時 7月23日(金)
午後7時～9時
内容 遠藤周作著「沈黙」を話題にして

★木曜ピッツ子タイム

期日 7月8日、22日、8月12日、26日の各木曜日
時間 午後3時30分～4時
内容 幼児や小学校低学年を対象とした紙しばい等

★子ども緑陰図書館

木かげで本を読んだり、紙しばいを見たりした後、図書の出しをします。

期日・会場

1/3(木) 大積町1、大積神社 (雨の時は白樺保育所)

1/3(金) 水穴神社 (雨の時は水穴団地集会所)

時間 ともに午前8時～11時

本との出会い!

ほほ杖をついて、新しい世界への旅立ちだ……



本田技研v.s.日新製鋼
7月11日(日)

試合開始 13:00
開場 11:00
前試合 11:30
県高校選抜チーム
vs.長岡大手高
会場 厚生会館
入場料 一般 1,000円
高校生 500円
小中学生 200円

(市政だより6月号でお知らせしましたバレーボール日本リーグ長岡大会は、ハンドボールの誤りです。訂正しておわび申し上げます。)



★長岡まつり協賛
第35回伝大会
期日 7月31日(出)
時間 午後5時30分開会式
集合 セントラルパーク
対象 高校生以上
コース 商工会議所→中越農協会館→附属小学校→南長岡駅→セントラルパーク (全長五千八百m)
参加料 一チーム二〇〇円
申込 7月24日(出)まで、参加料を添えてレクリエーション課へ

楽しんで先取り!!

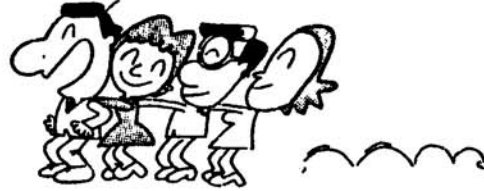

はつらつファミリー夏休みガイド

第29回 市民体育祭

(対象…市内にお住いか通勤、通学する方)

硬式野球大会

日時 8月1日(日)午前9時～ 会場 悠久山球場
対象 高校生は除く 参加料 1チーム 3,000円
申込 7月24日(土)正午必着(レクリエーション課)

日時 8月9日(月)午前9時～ 会場 悠久山プール

対象 小学4年以上 参加料 無料 申込 7月17日(土)正午必着 (小学校…四郎丸小内、体育連盟事務局、その他…レクリエーション課)

陸上競技大会

日時 8月22日(日)午前8時30分～ 会場 市営陸上競技場
対象 小学4年以上 参加料 一般300円
高校生200円、中学生100円、小学生無料
申込 8月11日(水)午後5時必着(レクリエーション課)



長岡まつりは民謡教室仕込みで優雅に……

親子の動く市政教室



日時 8月11日(水) 午前9時～午後4時30分
対象 小学3年生以上の親子50人(申込順)
参加費 親子で三千元(昼食代含む)ただし、子供二人以上の場合是一人増すごとに千円。中高生は二千元
集合 市役所三階中会議室
午前9時(参加費持参)
7月12日(月)から広報課で受付(電話可)

○動く市政教室
個人の参加日を増設
9月8日(水)
10月7日(木)
申込受付中!



☎ 35-0184

★昆虫相をしらべる会

日時 7月18日(日)、8月15日(日)
午前8時40分～午後4時
観覧地 浦瀬町1樓
集合 長岡駅東口バス停
午前8時40分
持物 採集用具、筆記用具、昼食、水筒、雨具
対象 小学生以上
申込 実施日の2日前まで、先着30人(雨天中止)
★野鳥相をしらべる会
日時 7月25日(日)、8月22日(日)
午前8時～正午
観覧地 宮本町
集合 関原三差路バス停前

★親子の植物観察会

日時 7月18日(日)
午前10時～午後2時
観覧地 市営スキー場周辺
集合 東山ファミリール
バス停前、午前10時
持物 採集用具、筆記用具、昼食、水筒、雨具
対象 小中学生と父母
申込 7月16日(金)まで、先着50人 (雨天決行)
★雪割さし木講習会
日時 7月11日(日)
午前10時～正午
集合 悠久山公園小動物園前
持物 筆記用具、ビニール袋
対象 中学生以上
申込 7月10日(出)の午前中まで(雨天決行)



昆虫相をしらべる会

★市営プール(指定5区)
初心者水泳教室
一日一回の単発教室を、次の日に開きます。申し込みは当日市営プールで……
期日 7月26日、30日、8月4日、6日、10日、12日、16日、17日、20日の計15回
時間 午前10時～正午
会場 長岡市営プール
対象 小学生以上
定員 45人
参加料 一回五百円(入場料別)
★初心者タイピング教室
さあ、青空へ飛び出そう!
10m以上泳げる方なら、どんなにでも参加できます。
期日 7月17日(出)～9月5日

時間 (日)の毎週土・日曜日
土曜：午後4時～6時
日曜：午前9時30分～11時30分
会場 悠久山プール
対象 小学4年生以上
参加料 三千元(入場料別)
申込 7月12日から、当日現地でも受け付けます。
★リズム水泳教室
人魚になった私!リズムに合わせて楽しく泳ぎましょう。
期日 8月7日～8月21日の毎週土・日曜日計5回
時間 土曜：午後4時～5時
30分、日曜：午後1時30分～3時
会場 悠久山プール
対象 クロール、背泳で25m以上泳げる方ならどんなにでも参加できます。
定員 30人

参加料 二、五〇〇円
申込 7月12日(月)から電話可
★少年、少女バレーボール教室
期日・会場 7月22、29日：厚生会館、8月5、12、19日：日本精機体育館
8月26日：厚生会館
時間 午後4時～6時
対象 小学4・5・6年生
定員 50人
参加料 五〇〇円
申込 7月12日(月)から電話可
★空手道スポーツ少年団
期日 6月～58年3月
会場・日時
・長岡警察署道場：毎週日曜 午前9時～11時
・十日町小体育館：毎週月、金曜、午後6時～8時
・宮内小体育館：毎週金曜、午後7時～8時30分
対象 小学生、高校生
参加料 3か月二、〇〇〇円
申込 随時、各会場で
★一日民謡教室
長岡甚句
大花火音頭を
マスターしよう。
日時 7月20日(火)、午後6時30分～8時30分
会場 厚生会館大ホール
参加料 二〇〇円
持物 室内運動ぐつ
申込 7月19日まで電話可

小麦色の肌にはさわやかな汗
スポーツ
426



ハツラツファミリー夏休みガイド

新しい発見・新しい仲間
バッチリ夏休み!

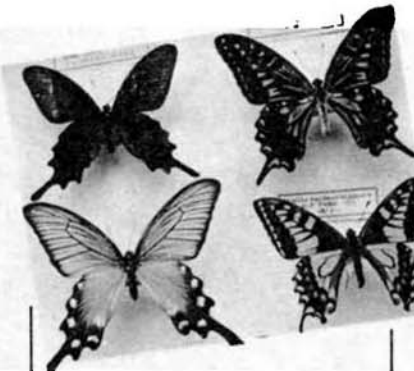

標本づくりをマスターしよう。

★植物標本づくり(無料)
(1日目)…採集
日時 7月25日(日)、午前9時～午後2時30分
(雨のとき標本づくりの話)
集合 文化センター 9時
持物 ビニール袋、手シャベル、手帳、水筒、タオル、昼食、
※採集できる服装、靴、帽子を着用してください。
(2日目)…標本づくり
日時 8月11日(水)、午前9時30分～午後2時
会場 青少年文化センター
対象 小学3年～中学生または親子 30人
申込 7月18日(日)まで
★昆虫標本づくり(雨天中止)
(1日目)…採集
日時 7月27日(火)
午前9時～午後3時
集合 栢吉農協前、午前9時(解散は現地)
持物 捕虫あみ、虫かご、広口小ビン(ふた付き)水筒、昼食
※採集できる服装で…
(2日目)…7月28日(水)
(3日目)…8月7日(土)
時間・会場 7/28 7/29 7/30 7/31
7/28 午前9時30分～正午、文化センター
7/29 午前9時30分～正午、文化センター
7/30 午前9時30分～正午、文化センター
7/31 午前9時30分～正午、文化センター
対象 小学4年～高校生または親子・30人
会費 800円
申込 7月18日(日)まで

★子ども映画劇場(無料)
日時 7月11日(日)
午後1時30分～3時
内容 「砂漠の冒険」
★親子乗焼きのつどい
日時 7月25日、8月12、22日の3日間
午後1時30分～3時
対象 小学4年～高校生または親子 30人
会費 四〇〇円
申込 7月21日(木)まで
★親子草細工のつどい
日時 7月17日(日)
午後2時～3時30分
7月18日(日)
午前10時～正午
対象 小学3年～高校生または親子 30人

★その親子30人
小・中学生六百円、高校生以上千円くらい
持物 絵筆(小二本)
申込 7月13日(火)まで
★夏休み初心者水泳教室
日時 7月30日～8月3日の午前9時～10時30分
対象 小学校3年以上で泳げない人40人
会費 一、二〇〇円(保険料を含む)
申込 7月18日(日)～24日(土) (午前9時～午後5時)

★先着順で受け付けます。お早目に申し込みを！
★科学教室(無料)
「花火の色のひみつ」をさぐる
日時 8月1日(日)
午前10時～11時30分
対象 小学3年～中学生30人
申込 7月25日(日)まで
★油絵入門教室
日時 8月5、7日の2日間
午前9時30分～正午
対象 小学5年～高校生または親子 20人
会費 五〇〇円
持物 用具一式(キャンパス、ボードなど)当日、希望者にあっせんします。

★手づくり工作のつどい
磁石を使って「ピョンピョン蛙」をつくろう。
日時 8月10日(日)
午後1時30分～3時30分
対象 小学3年～中学生30人
会費 六五〇円
申込 8月8日(日)まで
★和紙人形づくり
日時 8月22日(日)
午前10時～正午
対象 小学3年～中学生30人
会費 五〇〇円
持物 はさみ、のり
申込 8月15日(日)まで

カッパ天国・プールご案内

時間	利用時間	
	悠久山プール	市営プール
7/13-7/14	AM 9:30-6:30	AM 9:30-5:30
7/15-7/16 (7/15は祝日)	PM 10:30(ナイター)	PM 10:30
7/17-7/18	PM 10:30	PM 10:30
7/19-7/20	PM 10:30	PM 10:30

悠久山プールの休み 7月13日・8月9日・18日・9月2日
文化センター温水プール
利用時間
7/13-7/14 AM 10:00-5:00
7/15-7/16 PM 2:30-5:00
7/17-7/18 PM 1:00-5:00
7/19-7/20 PM 1:00-5:00
お休み 月曜日と7月31日・8月31日



星との出会い!

★花火を楽しむ会と
星空を見る会(無料)
美しい花火を楽しみながら
星空を観察しましょう。
期日 7月20、21、22日のうち最初に晴れた夜、
時間 午後6時30分～9時
★星空を見る会(無料)
日時 8月10、11、12日のうち最初に晴れた夜
午後7時～8時30分
★星と音楽のつどい
(プラネタリウム)
日時 8月13、14、15日
①午前11時～②午後2時～③午後3時30分～
入場料 大人100円 高校生80円、中学生以下50円



婦人講座

ふるさとめぐり
長岡の南東、南蛮山に登り
緑の越後平野と中越の山々を
ながめる。
行先 南蛮山・山頂、竹之高
地(蓮平(徒歩約1.2km))
期日 7月22日(木) 雨天中止
集合 長岡駅東口
午前7時45分
解散 午後3時、蓮平で自由
解散
対象 市内在住、55歳以下の
婦人
参加人員 40人、定員になり



大第締め切ります。
資料代 三〇〇円
持物・服装 昼食、水筒、登山できる軽装、底の厚いスリッパ、バス賃600円
申込 7月12日(月) 午前8時30分から中央公民館
☎32-0437で受付

「お出かけください」
青少年を非行から守る県民大会
とき 7月14日(木)午後1時～4時
ところ 北越銀行本店
講演 「青少年健全育成の課題」
講師 ハーモニセンター 理事長 大野志げ先生



★くらしの一日教室

急病人やケガ人が出たとき
あわててばかりでは、一家を守る主婦として失格です。
今月は、いざというときの
ために、応急手当と家庭常備薬について勉強します。
日時 7月22日(木) 午後1時

30分～午後3時30分
会場 消費生活センター
講師 中央病院小児科医長 藤島 暢先生
定員 40人(電話申込可)
★くらしの講座
テーマ ファッションと繊維の知識
日時 7月27日(火) 午後1時30分～3時30分
会場 消費生活センター
講師 県立女子短大教授 多田千代先生
定員 40人(電話申込可)



野外のつどい

高齢者と子どもたちといっしょに自然に親しみ、レクリエーションを楽しみましょう。
日時 7月18日(雨天の時は25日) 午前10時～午後3時
会場 悠久山公園(せんすい池わきに集合)
対象 55歳以上の方(ご家族とごいっしょに…)
内容
(午前)ウォーク・ラリー(午後)創作(竹とんぼ、水鉄砲など)、絵画、歴史への招待、山野草コースなど、
参加料 大人300円、小人100円
持物 昼食、飲料水、おわん、敷物
申込 7月10日(土)までに、生かがい課へ電話で申込み
☎35-1122



化粧品の解約を認めてもらえない

大手通りを歩いていたら、化粧品のセールスマンに化粧を無料でしてあげます」と誘われ、その店で化粧の無料サービスを受けました。そのとき、化粧品の購入を強くすすめられ、断わりきれずに契約してしまいました。そのあと親に反対され、翌日解約に行きました。が「出来ない」と断られました。(黒条・S)

親の同意のない契約は取り消し出来ません

路上で呼び止めの、商品を売りつける商法を「キャッチセール」と言っています。この相談者は十八歳の娘さん。母親に聞いたところ「十数万円近くもする化粧品を親と相談もなしで勝手に契約することは認められない。しかも、この契約はクレジット契約だったので

最近、二十歳前後の若者を対象にした、このような高売が多くなり、センターにもこの種の相談ケースが数多く寄せられています。これは、法律にうといというだけでなく、甘い話にすぐ乗せられる私たちの盲点をつく商法です。

何ごとも契約する場合には、冷静に考え、慎重に取引を組むことが大切です。





市役所 ☎35-1122

お年寄りの 無料健康診断

対象 昭和58年3月31日まで
に満65歳以上に達する
方(現在内科の病気で
加療中の方は除く)
日時 7月9日・7月31日ま
での土、日曜日を除く
午前中
医療機関 市内の内科医(日

赤、中央、立川の各病
院は除きます)
対象の皆さんには通知書は
がきを郵送します。受診の
際に通知書を必ずお持ちくだ
さい。 担当……福祉課

赤、中央、立川の各病 院は除きます)

対象の皆さんには通知書は
がきを郵送します。受診の
際に通知書を必ずお持ちくだ
さい。 担当……福祉課

タウンハウス中島 募集のご案内



中島6丁目目建築中のタウ
ンハウス中島は、中央に中庭
を配置し、一室一窓の明るい
室内で、ゆったりとした設計
と変化に富んだ9タイプの間
取りの、鉄筋コンクリート造
4階建のマンションです。
分譲戸数 35戸
分譲価格 最低1,660万円
最高1,990万円
公的資金
○住宅金融公庫
融資額 最高970万円
利率 年利5.5%
償還期間 最長35年
○公社立替金
イ補足立替

を対象に、中学校卒業程度の
学力があるかどうかを認定す
る「中学校卒業程度認定試験」
が行われます。この試験に合
格すると高等学校の入学資格
が与えられます。
願書受付 8月11日(水)～9月
10日(金)までに、県教育
委員会へ
詳しいことは 学校教育課へ
長岡市指定排水設備等
工事業者の指定申請及
び継続指定申請の
受付について

市政スライド収録の ビデオテープを 貸出します。

「私たちの市政」「長岡ニュータウン建設」
のスライドをビデオに収録しました。
市政の動きをご家庭で直接ご覧ください。
ビデオデッキをお持ちでご希望の方は、
広報課へ電話でお申込みください。



カラオケ騒音等を 規制

新潟県では、7月1日から
カラオケ騒音等の深夜営業騒
音を規制することにしました。
規制の対象となる営業
食堂、キャバレー、バー、
スナック、喫茶店等。
規制される時間 午後10時
翌日の午前6時まで
なお、住宅地域では、午後
11時から翌日の午前6時まで
は、カラオケ装置等音響機器
の使用は禁止となります。
(ただし、音が外部に漏れな
い措置を講じた場合は除く)

夏の交通事故防止運動



7月中旬予約受付
「サマージャンボ宝くじ」
くわしいことは、7月15
日内の新聞紙上に発表

人口と世帯数

住民基本台帳登録数
57.6.1 (前月比)
179,871 (+353)
88,425 (+194)
91,446 (+159)
51,473 (+184)

ツツガムシに 注意!

ことしも全国的にツツガム
シ病が急増しています。
ツツガムシ病は、信濃川な
どの主に河川敷に発生するア
カツガムシを媒介としてい
ましたが、最近では山間地など

- ① 長ぐつを履き、はだを露出
しない服装で身を固める。
- ② 市販のダニ防虫スプレー等
を袖口等、進入しやすい所
にスプレーしておく。
- ③ 雑草等の上に衣類をぬぎす
てないこと。
- ④ 帰宅後直ちに風呂に入る。
(身体にさわるといらいら
する。その場所をよく捜す
ことにより刺口を発見す
ることが多い)衣類は洗濯
をするなどを守りましょう。

市政を茶の間に

〔テレビ〕
ONST「おはようがおか」
15分番組…7月11日(日)
午前8時15分から
OBSN「長岡市だより」
15分番組…8月1日(日)
午前8時から

〔ラジオ〕
OBSN「長岡市だより」
3分番組…月～金曜日
午前11時から

監督者訓練受講者 講習会

新潟総合高等職業訓練校で
は、会社、工場等、職場の第
一線監督者を対象に、各コー
ス毎に受講者を募っています。
講習会のコース (1)仕事の教
え方、(2)改善の仕方、
(3)人の扱い方、(4)安全
作業のやり方
会場 会社等で希望される日
会場 当校又は各企業の職場
受講料 各コース共100,000
00円(10人単位)
申込 新潟総合高等職業訓練

お盆帰りの 臨時列車のご案内

指定券は1か月前の午前10
時から発売しますが、ご乗車
が8月15日から8月19日まで
の指定券をお求めの方には特
別受付けをします。
特別受付 発売日の前日
時間 午後5時～7時まで
例(8月15日の指定券購入の
場合の特別受付は、7月
14日の午後5時から7時
までです)



私立幼稚園 就園奨励制度

幼稚園に在園中のお子さん
をお持ちの家庭で、次に該当
する方には、保育料の経済的
負担を軽減する制度がありま
す。
対象となる幼児 満4歳児及
び5歳児(昭和57年4
月1日現在)
対象となる幼稚園 長岡中央、
長岡聖母、カトリック天使、
和光、みのり、みどり、中
島、長生、太陽、希望が丘、
鷹、東光、明幸、白ゆり、

水道工事の 責任技術者講習会と 資格認定試験のご案内

講習会
日時 9月13日(月) 午前10時
30分～午後4時
会場 厚生会館
内容 水道法規、水道施設概
要、給水工事施工方法
受講料 4,000円
資格認定試験
日時 9月19日(日) 午前10時
～午後2時30分
会場 東中学校
試験内容 講習会と同じ内容

長岡LLCの 屋上から 花火大会を

長岡LLCでは、8月2日(月)は
定例の休館日ですが、長岡まつり
期間ですので、臨時開館します。
長岡LLC ☎(46)-5002

夏は血液ピンチ

～あなたの献血が頼りです～

7月は「愛の血液助け 合い運動月間」です 1年のうちで最も輸血用血液 が不足するのが夏場。 献血車「ゆうあい号」が、みな さんの献血をお待ちしています。 7月17日(出) 午前9時30分～午後3時 厚生会館前広場
--

母親学級

期日	1回目 7月16日(金) 2回目 7月22日(木)
時間	午後1時～4時30分
会場	厚生会館第一小ホール
対象	初回妊婦及び希望の方
持物	母子健康手帳、筆記用具 母親学級テキスト

種別	名称	発車時刻	運転月日	行先
急行	佐渡52号	10:51	%-%	上野
"	佐渡54号	11:13	%-%	上野
"	佐渡62号	13:55	%-%	上野
"	佐渡58号	15:46	%	上野
"	佐渡56号	15:56	%、23	上野
"	鳥海52号	23:21	%、18、19	上野
快速		16:18	%、17	越後湯沢

がん検診

対象 50人未満の事業所勤務の方、
自営業の方、家庭にいる方
申込 7月7日(水)～14日(水)
電話で衛生課へ(先着順)

	胃がん	子宮がん
年齢	40歳以上	30歳以上
期日	8月25日(水)	8月26日(木)
時間	8:30～10:30	9:00～10:00
定員	50人	90人
会場	柳原分行舎	
料金	1,000円	

乳児健康相談

対象 57年1月生れの乳児
会場 厚生会館第2小ホール
期日 7月15日(水)～阪之上、中島
表町、神田、新町、川崎、
四郎丸、豊田、千手、大島、
希望が丘の各学区
7月16日(金)～その他の学区
時間 午後1時30分～3時
内容 身体計測、保育、離乳相談
持物 母子健康手帳、赤ちゃん相
談のお知らせを記入して

BCGで 結核に対する抵抗力を!!

対象 56年4月1日～57年3月31
日までに生れた乳児と56年
3月31日以前に生れ、まだ
BCG接種を受けていない
4歳未満の幼児

	ツベルクリン 反応検査	BCG接種
期日	7月12日(水) 7月19日(水) 7月20日(木) 7月26日(月)	7月14日(木) 7月21日(木) 7月22日(金) 7月28日(木)
会場	厚生会館	
時間	午後1時30分～3時	

お盆帰りの 臨時列車のご案内

指定券は1か月前の午前10
時から発売しますが、ご乗車
が8月15日から8月19日まで
の指定券をお求めの方には特
別受付けをします。
特別受付 発売日の前日
時間 午後5時～7時まで
例(8月15日の指定券購入の
場合の特別受付は、7月
14日の午後5時から7時
までです)

種別	名称	発車時刻	運転月日	行先
急行	佐渡52号	10:51	%-%	上野
"	佐渡54号	11:13	%-%	上野
"	佐渡62号	13:55	%-%	上野
"	佐渡58号	15:46	%	上野
"	佐渡56号	15:56	%、23	上野
"	鳥海52号	23:21	%、18、19	上野
快速		16:18	%、17	越後湯沢

みんなの 健康管理

担当…衛生課
市役所2階
☎35-1122

乳児健康相談

対象 57年1月生れの乳児
会場 厚生会館第2小ホール
期日 7月15日(水)～阪之上、中島
表町、神田、新町、川崎、
四郎丸、豊田、千手、大島、
希望が丘の各学区
7月16日(金)～その他の学区
時間 午後1時30分～3時
内容 身体計測、保育、離乳相談
持物 母子健康手帳、赤ちゃん相
談のお知らせを記入して

BCGで 結核に対する抵抗力を!!

対象 56年4月1日～57年3月31
日までに生れた乳児と56年
3月31日以前に生れ、まだ
BCG接種を受けていない
4歳未満の幼児

	ツベルクリン 反応検査	BCG接種
期日	7月12日(水) 7月19日(水) 7月20日(木) 7月26日(月)	7月14日(木) 7月21日(木) 7月22日(金) 7月28日(木)
会場	厚生会館	
時間	午後1時30分～3時	

母親学級

期日 1回目 7月16日(金)
2回目 7月22日(木)
時間 午後1時～4時30分
会場 厚生会館第一小ホール
対象 初回妊婦及び希望の方
持物 母子健康手帳、筆記用具
母親学級テキスト

種別	名称	発車時刻	運転月日	行先
急行	佐渡52号	10:51	%-%	上野
"	佐渡54号	11:13	%-%	上野
"	佐渡62号	13:55	%-%	上野
"	佐渡58号	15:46	%	上野
"	佐渡56号	15:56	%、23	上野
"	鳥海52号	23:21	%、18、19	上野
快速		16:18	%、17	越後湯沢