

●ながおか 市政だより

1993
10
No.470

■編集・発行/長岡市広報課 〒940 新潟県長岡市幸町2丁目1番1号 長岡市役所 ☎0258-35-1122 ■平成5年10月1日発行



この秋、野外で遊ぼう!

9月12日の「レクリエーションウォーク'93」で行われたポイントハイキングのひとつです。コースの所々にあるポイントで、クイズやゲームを楽しみながら歩きます。蒼柴神社境内の質問プレートには、「小林虎三郎がつくった学校の名は?」という問題。これは、みなさんよく知っていますね。迷わず「国漢学校」にまるを付け、次のポイントへ出発! さらに、東山ファミリーランドやキャンプ場をめぐる、野外の一日をたっぷり楽しみました。

主な内容

- 建設進む長岡造形大学
- 秋の行楽ガイド—アウトドアが面白い
- 秋の催しもの
- 長岡市職員の絵と等について



熱帯から東アジアの温帯にかけて分布するナス科の多年草。花期は初夏で淡い黄白色の花をつけ、かくは果実を包み秋になって朱紅色に熟す。果実は古くから子どもたちの遊びに用いられ、漢方ではせきどめ、利尿薬として用いられる。花ことばは自然美。

NAGAOKA
チカスカ (ネイチャー スコープ)
10月 自然観察 ⑦

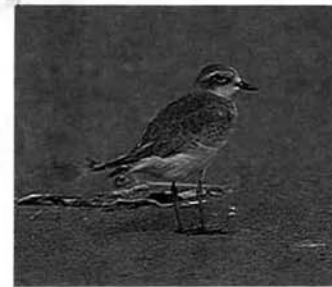

北のツンドラで繁殖したシギやチドリが、秋の訪れとともに、南の越冬地を目指して渡っている。この若いチドリは、まだ春に巣立ったばかりの当歳であるが、一時、信濃川などの水辺で休息した後、これから東南アジア、オーストラリアに向う。

Nagaoka Institute of Design
長岡造形大学 NID
Information ⑨ 教員スタッフ紹介

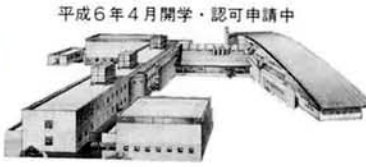

ホ
オ
ズ
キ

第一線で活躍する 92人の多彩な教員スタッフ

長岡造形大学の教育研究を支え、大学の顔となる教員スタッフは、専任教員(教授、助教授、講師)34人、非常勤教員58人の計92人からなります。

いずれも、新設大学に課せられる文部省の厳しい教員審査をパスし、実践的教育を重視する大学にふさわしく産業界や研究分野の最前線でめざましい活躍をしているばかりです。

産業デザインの分野では、日本インダストリアルデザイナー協会理事長や通産省Gマーク選定総合審査委員長などを歴任し、日本の工業デザインの権威である豊口協教授(学長予定者)をはじめとして、新幹線や自動車、電気製品、精密機器などの産業の最先端でデザインに携わる工業デザイナ

一、金属工芸家、ジュエリーデザイナー、テキスタイルデザイナー、グラフィックデザイナー、広告ディレクターなど…。

また、環境デザインの分野でも、大学や関係省庁の都市計画、建築、防災、文化財保護などの方面で活躍の研究者や行政マン、建築家、造園家、ランドスケープデザイナー、照明デザイナーといった多彩な顔ぶれがそろっています。

専任教員の年齢構成は、30歳代12人、40歳代8人、50歳代11人、60歳代3人と新進気鋭の若い人が多いのが特徴。また外国の大学で教えたり、研究したり、海外でデザイン活動を展開してきた人も多く、まさに世界を舞台にしてこれからのデザイン界を背負って立つ人たちの集まりです。

デザイン発信都市「長岡」に

こうしたデザイン分野の第一人者が長岡に集まり、人や情報、文化の交流が活発となることにより、長岡は新しいデザインの拠点として注目されることとなります。地域の教育や産業、社会への影響も、計り知れないものがあると思われます。

長岡造形大学では、学内の研究成果を実社会に生かし、地域に積極的に貢献するため、地域社会や企業との共同研究や受託研究を推進したり、学術情報の提供を行う窓口として「デザイン開発研究センター」の設置を検討しています。



メ
ゲ
イ
チ
ドリ



笠松紫浪 絵本「浦島太郎」原画
絹本彩色、昭和12年

『野間コレクション とその時代』展

会期 10月17日(日)まで(月曜日休館)
時間 午前9時～午後5時
観覧料 一般 900円
大学・高校生 700円
中学・小学生 500円
(常設展含む)

※お問い合わせは、県立近代美術館 ☎28-4111へ

近代美術館の前身である美術博物館は、昭和四十二年十一月、新潟市の新潟県民会館の中に併設されて開館しました。その後四十九年四月に新潟県教育委員会所管の施設として独立しました。

美術博物館の床面積は千四百七十四平方メートル。現在の近代美術館は、一万七、二百三十三平方メートルから、約十倍の広さを確保したことになりました。ちなみに、展示室だけを比較すると、美術博物館千八百平方メートルに対して近代美術館は二千六百五十五平方メートル、約二倍もの展示面積を可能にしました。

THE NIIGATA PREFECTURAL MUSEUM OF MODERN ART

県立近代美術館

NM

No. 7

数字にみる近代美術館

近代美術館の特徴の一つに、ギャラリー(貸しスペース)が設けられていることがあります。面積は三百五十四平方メートル、美術博物館展示室の約三分の一ですが、県民の皆さんから創作発表の場として大いに活用していただくことを期待しております。また、ハイビジョンコーナ、ロビー、ミュージアムショップ(以上で約六百平方メートル)、長岡市街が一望できる屋上庭園なども、美術館自慢の施設です。くつろぎのスペースとしてご利用いただきたいと思っております。
(総務課主任 今井英夫さん)

来年4月開学へ



来年四月に開学する長岡造形大学。その建設工事が、いま急ピッチで進んでいます。開学へ向けた準備も、いよいよ本格的になってきました。どんな大学ができるのか、そして、長岡のまちはどう変わるのか。開学後の姿を展望してみました。

建設進む長岡造形大学

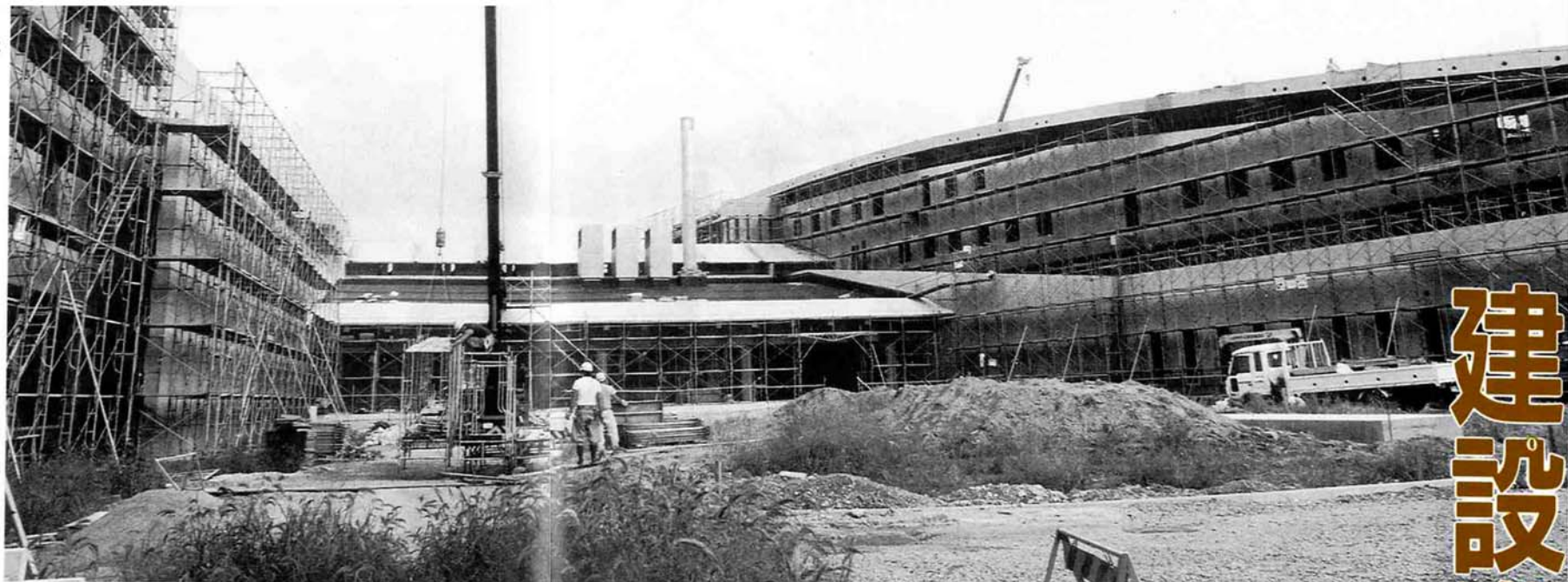

▶建設中の校舎（左が本部棟、右がアトリエ棟）



長岡造形大学施設配置図

長岡大橋の西詰め。ゆるやかにカーブする国道8号の北側に、大きな姿を現した長岡造形大学の校舎。工事現場を目の当たりにすると、本当に大学ができるんだという実感がわいてきます。

今年の二月から始まった工事は順調に進み、鉄筋コンクリート三階建ての本部棟、四階建てのアトリエ棟など、主要な施設は今年度中に完成する予定です。施設の建設と合わせて、学生募集など開学へ向けての準備も着々と進んでいます。正式の学生募集は、十二月末ごろ予定されている大学設置認可を受けてからということになりますが、既に全国からの問い合わせが、連日、局に寄せられています。

地域に密着した実践的教育

長岡造形大学は、新しい時代の生活様式や文化の創造に大きな役割を期待されている「デザイン」をテーマにしています。デザインを総合的に探究し、人間性豊かな産業や環境を創造できる人材を養成するのが、この大学の目的です。

そのために、地域社会や地域産業と結びついた実践的な教育に主眼を置いています。例えば、地元長岡のまちや産業をテーマにしたデザイン課題に、専門の異なる学生が共同で取り組む演習。こうした実社会とつながりのあるカリキュラムを通して、実践的な経験を積むことができ

ます。習の成果が、実際にまちづくりや産業の中で採用されることも十分に考えられます。

地元産業界にも貢献

実践的な能力を養うことで、卒業後の進路も多岐にわたるでしょう。自動車、電気機器、衣服などの製造業、マスコミ・広告業関係、商社・デパート、建設・建築業、官公庁、教育機関…。仕事の内容も、デザインや設計だけでなく、企画、製品開発、市場調査、広報宣伝、営業と広範囲に対応できます。地元産業界が求める人材もどんどん育っていくことでしょう。

大学の教授陣も充実しています。九十二人のスタッフ（専任三十四人、非常勤五十八人）は、国内外のさまざまな分野で活躍している人たちがばかり。これほどの人材が長岡に集まるだけでも、まち全体にとって大きな刺激になるでしょう。地元産業界との共同研究も、大いに期待されます。

市民に開かれた大学

一般市民が参加できる機会もたくさんあります。学生のとときは違う視点からふたたび大学で勉強してみたい、あるいは、生活を豊かにする趣味や生きがいとして、気軽に学んでみたい…。そんな人たちが受け入れる体制も整えることにしています。

その方法として、社会人を四年制の正規の学生として受け入れる制度のほか、特別の科目だけの聴講生制度や一般市民向けの公開講座なども検討しています。

また、図書館などの大学施設も利用できます。デザイン関係の充実した書籍や資料をながめるだけでも、ずいぶんためになりそうです。開学当初の蔵書数は約一万五千冊（収納可能冊数六万四千冊）。中央図書館の豊富な美術資料（約二万冊）と合わせれば、長岡市内のデザイン・美術関係のライブラリーは、か

なりの水準に達することになるでしょう。

さて、これから秋が深まるにつれて、大学入試の準備にも熱が入ってきます。長岡造形大学にはどんな学生が集まってくるのでしょうか。そして、来年の四月には、どんなキャンパス風景が見られるのでしょうか。

◆ 長岡造形大学についてのお問い合わせは、大学設置準備室 ☎ 39-11208へどうぞ。

長岡造形大学の開学に向けての記念シンポジウムを開催します
日時 11月13日(日)午後1時30分
会場 北越銀行本店2階・北銀ホール
テーマ デザインと地域社会(仮題) 問い合わせ 大学設置準備室 ☎ 39-11208

▼長岡造形大学完成模型





▲市民釣場で、釣った魚は放流します



◀楽しいピクニック。みんなでつくったみそ汁がうまい



▲ほら、頑張って。変化に富んでいて楽しいトリムコース

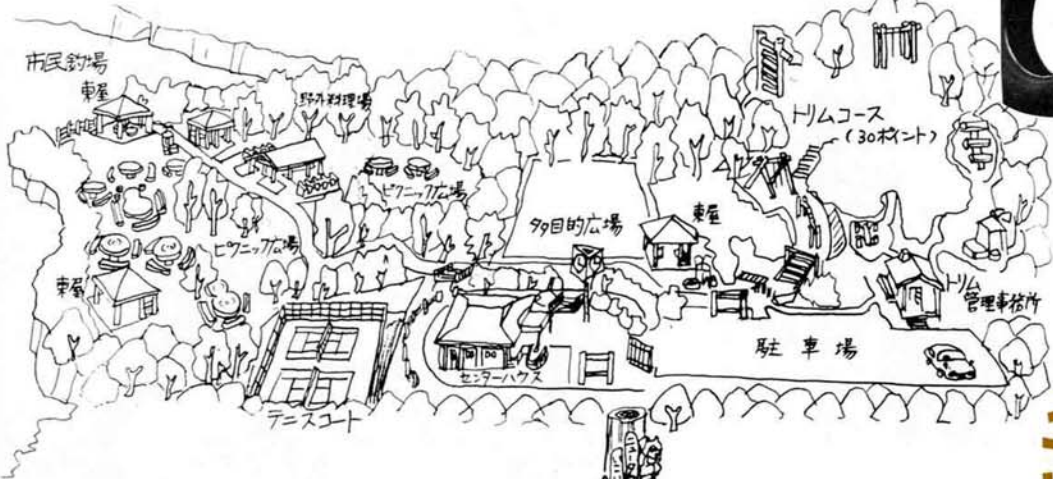

ニュータウン いこいの広場



▲新しい町内会「ウエストアベニュー日越」のみなさん。芝生の広場でレクリエーション



ちよいと汗を流すには、ちよつどいいハイキングコース（往復で約30分）になっています。コースの頂点のブナ平までは大人がゆつくり歩いて約三十分です。

ハイキングの後には、キャンプ場で飯ごう炊さんなどはいかがでしょう。ついでにキノコ汁なんかをつくれればもう最高。手軽に楽しみたなら、バーベキューガーデンを利用するのもいいですね。

さて、次の広場は「ニュータウンいこいの広場」です。長岡ニュータウンのなかにこんな心地よい広場があると、ちよつと驚き。晴れた日

には弥彦山もよく見えます。美しい松林のなかにあるピクニック広場で食事やティータイムを楽しんではいかがですか。野外料理場もあるので、ちよつとした料理をするのに困りません。

豪華な食事じゃなくても、自分でつくった料理は格別です。そして何よりおいしい空気が一番のちよつと。

食事の後には、芝生の多目的広場やトリムコースで存分に遊びましょう。約八百坪、三十種類の遊具があるトリムコースは、子どもはもちろん大人も思いっきり楽しめます。

●利用案内●

東山ファミリーランド

利用期間 4月～11月10日
ポニーの乗馬 1回300円（土日祝日と祝日のみ） キャンプテントの利用 1張り1日600円（1泊2日1,200円）
バーベキューガーデン 1人前750円（野菜付き）
マート・コース（野菜付き）1人前1,000円
お問い合わせ 東山ファミリーランド事業所 ☎34-11225

ニュータウンいこいの広場

利用期間 5月～11月3日
時間 午前9時～午後5時（テニスコートは10月より午前7時～）
休場日 月曜日（祝日等を除く）
トリムコース 大人500円、中学生以下300円（団体割引有り）
テニスコート（2面） 2時間大人400円、中学生以下200円
市民釣場 無料
問い合わせ ニュータウンいこいの広場センターハウス ☎47-10088

秋の気配に誘われて...

アウトドアが おもしろい

いま人気のアウトドアライフ（野外生活）。
やってみたくてきっかけがない、
という人はいませんか。
何も大げさに考えることはありません。
そう遠くはなくて、自然を満喫できる、
かも健康づくりにももってこい、
そんな施設をご紹介します。



東山 ファミリー ランド

▶「子どもたちがすぐ友達になれるのがキャンプの魅力ですね。夕べの長岡の夜景はきれいでしたよ」と中条町の西村さん。まだまだキャンプシーズンは続く……



ポニーや羊、ウサギなどの動物たちがいて、トリム遊具で思いっきり遊べる「東山ファミリーランド」は、この秋も子どもたちの人気を集めそう。この秋、ファミリーランドに行きたことのある人も、「自然観察林」まで足をのび

す人は少ないようです。この秋のおすすめは、だんぜん自然観察林。これも隣の径、アカマツの小径などを歩けば心も体もリフレッシュすること間違いなし。森においておいしい空気、心な道と野鳥の声……。この

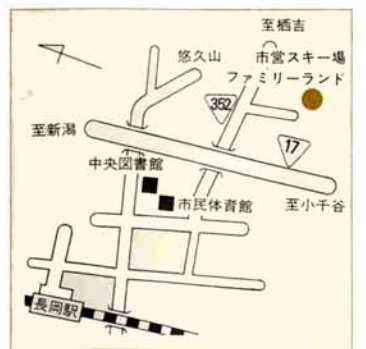

▼ポニーの乗馬も楽しい



◀自然観察林を散策しませんか

※特に記載のない場合は、電話でお申し込みください。
申込順で受け付けます。



体育・レクリエーション課
(市民体育館内) ☎3427000

●**体育の日記念
市民サイクリング**

集合 10月17日(日)午前8時30分
厚生会館前 行き先 良寛の里(三島郡和島村)、寺泊中央海浜公園 対象 Aコース(約60km)：一般向き・小学3年生以上、Bコース(約80km)：健脚向き・中学生以上(スポーツ車使用のこと) 定員 100人 参加料 2,600円(豚汁代等) 持ち物 昼食、水筒、雨具 申込み 10月15日(金)までに体育・レクリエーション課または長岡市サイクリング協会 ☎3311872へ



●**テニススクール(複式)**

日時 11月5日(金)、9日(火)、12日(金)、16日(火)、18日(木)の午後7時～9時 会場 市民体育館 対象 18歳以上 定員 70人 参加料 3,500円 申込み 10月22日(金)午後6時30分～7時に参加料を添えて市民体育館ギャラリーへ ※申込み多数の場合は7時から抽選を行います。

●**初心者アーチェリー教室**

日時 11月10日～12月1日の毎週水曜日(計4回) 午後7時～9時 会場 南部体育館 グリーンフロア 対象 18歳以上(高校生は除く) 定員 20人 参加料 2,500円 用意するもの 外ばき、内ばき、運動のできる服装 申込み 10月12日(日)から南部体育館 ☎3913600へ

●**市民体育祭空手道大会**

日時 11月14日(日)午前9時～会場 北部体育館 種目 個人型：小・中学生、基本演武：初心者、組手：小学生高学年・中学生・高校生・一般 参加料 一般・高校生：1,000円、小・中学生：700円 申込み 10月20日(日)まで

●**生涯スポーツ
盛年バドミントン親善大会**

日時 11月19日(金)午後7時～会場 市民体育館 対象 Aペア：45歳以上で2人の合計年齢が95歳以上、個人：男性50



中央公民館 ☎320437

●**長岡ふるさとの歴史講座**

幕末から近代までの長岡の教育について学んでみませんか。
日時 10月20日(水)～12月8日(水) 午後7時～8時30分(計8回) 会場 中央公民館401教室 内容 国漢学校と小林虎三郎、館外学習(史跡めぐり)ほか 定員 40人(超えた場合は抽選) 参加料 1,500円

●**秋のスケツチ会**

日時 10月21日(木)午前9時～午後4時(雨天中止) 集合 午前8時50分までに東北電力らぶらす 行き先 三國川ダム周辺 定員 40人 参加料 1,000円

●**青年セミナー
「アーキングセミナー」**

現代の諸問題などについて、お互いに率直な意見を交わし合いませんか！
日時 10月21日～12月16日の毎週木曜日(計9回)、11月27日(土)～28日(日)に宿泊研修 会場 中央公民館ほか 定員 30人 参加料 2,500円

●**民謡教室発表交歓会**

日時 10月24日(日)午前10時～会場 厚生会館 内容 地区(校区)公民館を中心に活動する民謡教室の発表交歓会 入場料 無料

●**ふるさと伝承シリーズ
まちなかの探見団**

柿川・栃尾鉄道跡のシンボルロードとその周辺を散策して郷土史を学んでみませんか。
日時 10月24日(日)午前9時～午後3時まで(雨天決行) 集合 午前8時45分に中央公民館前 定員 30人 講師 吉澤俊夫さん(長岡郷土史研究会会長) 参加料 500円(小学生以下300円) 持ち物 昼食、水筒、はし、おわん、筆記用具、歩きやすい服装、雨具、タオル 申込み 10月20日(木)まで ※小学生以下の人は保護者同伴で参加してください。

●**ふるさとめぐり**

日時 10月28日(木)午前9時～午後3時 会場 中央公民館404教室 内容 蔵王地区工業の歴史を訪ねて(戦前から戦後の長岡復興まで) 定員 55人 参加料 1,500円 申込み 10月11日(日)まで

●**女性リーダー研修会**

あなたの出番です。ここで学んだ経験を、地域で生かしてみませんか。
日時 11月11日(日)～12月4日(水)の毎週日曜日(計4回) 午後10時～11時30分 会場 中央公民館 内容 長岡市史、長岡市立近代美術館、長岡市立現代美術館、長岡市立美術館、長岡市立図書館、長岡市立市民会館、長岡市立市民センター、長岡市立市民ホール、長岡市立市民プラザ、長岡市立市民会館、長岡市立市民センター、長岡市立市民ホール、長岡市立市民プラザ

市立劇場ガイド ☎332211 ※前売券発売中

ブラハ交響楽団 演奏会
指揮：ベトル・アルトリヒテル
バイオリン：千住 真理子
11月26日(金) PM 6:30～
S席 8,000円 A席 7,000円 B席 6,000円 C席 5,000円

トリオ・イエベス コンサート
11月19日(金) PM 6:30～
A席 4,500円 B席 3,500円

**レイモン・ルフェーヴル
グランドオーケストラ演奏会**
12月13日(月) PM 6:30～
A席 6,000円 B席 5,000円

津軽三味線 高橋竹山演奏会
11月29日(月) PM 6:30～
A席 3,000円 B席 2,500円

市立劇場ガイド ☎332211 ※前売券発売中

ぬいぐるみミュージカル『宝島』
11月7日(日) 午前の部10:30～
午後の部14:00～
親子券2,700円(大人1,子ども1)
大人券1,600円 子ども券1,300円

歳以上、女性45歳以上 競技方法 ダブルスによる個人リーグ戦 参加料 1ペア(1チーム)4,000円、個人2,000円 申込み 11月5日(日)までに参加料を添えて ※この大会は、平成6年1・3・5・7・9月に1回ずつ開催されます。

※先月号でお知らせした市民体育祭弓道大会の開催日は、10月24日(日)に変更になりました。

福祉課 ☎342117

●**身体障害者
ゲートボール教室**
日時 11月10日～12月1日の毎週水曜日(計4回) 午後6時30分～8時30分 会場 南部体育館 対象 身体障害者および一緒にゲートボールを楽しむ人 指導 長岡市ゲートボール連盟 定員 20人 参加料 600円 申込み 11月8日(日)まで

てみませんか。
期日 11月11日(水)～12月4日(金)のおおむね毎週木曜日(計10回) 時間 午後1時30分～3時30分 会場 中央公民館 内容 上手なつきあい方話し方、会議の進め方、学習プログラムの考え方、広報紙の作成など 対象 リーダーをめざす女性 定員 25人 参加料 500円 申込み 10月12日(火)から

勤労青少年ホーム ☎3244000

●**初心者手編み教室**
日時 10月13日～12月22日の毎週水曜日(計10回) 午後6時30分～8時30分 会場 勤労青少年ホーム講習室 対象 25歳以下の人 定員 20人 参加料 500円(教材費は別) 申込み 10月9日(土)から

ふるさと体験農業センター ☎3400000

●**特別講座「五目おこわ」**
日時 10月27日(木)午前10時～午後2時 会場 ふるさと体験農業センター 加工品目 五目おこわ、田舎まんじゅう 定員 20人 参加料 800円程度 持ち物 おこわ、まんじゅうを入れる容器 申込み 10月10日(日)午前9時～

ふるさと体験農業センター ☎3400000

すこやか・ともしびまつり'93

●**ともに生きよう！ やさしい心と丈夫なからだ**

日時 10月16日(土)午後1時30分～6時
17日(日)午前9時～午後4時
会場 ハイブ長岡

●**会場内は3つの広場！**
クイズを解きながらスタンプを集めて回る『なじらねラリー』も楽しめる！

●**ふれあい広場** / 16日13:40～ 各種ポスター等表彰式、キノコ講習会、才津小学校音楽隊演奏、アンパンマンの体操広場、長生保育園ドリル演奏、グリーンヒル与板バンド演奏 17日10:00～ すこやか体操、東洋医学、悠久太鼓、マジックショー

●**なるほど広場** / 成人病予防対策PR、生きがいづくり活動PR、在宅福祉サービス制度、施設紹介、各種相談コーナー、介護ミニ講習会、福祉機器展示紹介、家庭用エレベーター試乗展示

●**がんばり広場** / 機能訓練等で作製した作品の展示やボランティア活動PR等の各種活動の成果発表

※厚生会館前から、無料送迎バスを30分ごとに運行します。
運行時間(予定)……10月16日午前9時30分～午後6時
17日午前9時～午後6時

問い合わせは、福祉課 ☎39-2217 までどうぞ。
健康課 ☎32-5000

●**三情報**

●**秋季サッカー選手権大会**
日時 10月31日(日)、11月7日(日) 会場 第2スポーツ広場 対象 一般社会人チーム、参加費 協会登録費 4,000円、未登録 4,000円 競技方法 トーナメント戦 申込み 10月16日(土)までに穴沢 敏さん(大山三五一八、夜8時～9時 ☎2714939)へ 抽選会 10月21日(木)午後7時～8時中央公民館で ※協会登録チームには案内を発送します。

●**長岡市スポーツ少年団
柔道教室員募集**
練習日 平成6年3月までの毎週日曜日午前9時～11時、火・水曜日午後6時30分～8時、土曜日午後6時～7時30分 会場 市民体育館武道場 対象 小・中学生の男女 年会費 中学生5,000円、小学生10,000円 申込み 本多好男さん ☎3212429

●**人間塾記念講演会
古賀稔彦「金メダルへの道」**
日時 10月22日(金)午後6時～7時45分 会場 厚生会館大ホール 問い合わせ 長岡青年会議所 ☎3410069

●**共立(ともだち)セミナー
長岡会場「男と女の座標軸」**
日時 10月23日(土)午後1時30分～4時30分 会場 新潟県立近代美術館 内容 講話「美術から見た男と女の世界」、パネルディスカッション 参加料 無料 申込み はがきに長岡会場希望、住所、氏名、年齢、職業、電話番号を記入の上、〒950新潟市新光町五-1(朝新潟県女性財団 ☎0251285166)へ

※特に記載のない場合は、電話でお申し込みください。申込順で受け付けます。



●長岡市墓園(鉢伏町)の使用者募集

募集区画数 15区画 永代使用料 6㎡:187,000円、4㎡:125,000円、管理手数料 6㎡:年額1,800円、4㎡:年額1,200円(5年前納) 墓地を使用できる人 ①長岡市に住所のある人 ②長岡市に本籍のある人 ③長岡市内にある墓を改葬する人 ④長岡市に祖先を持つ人 申込み 10月19日(火)〜26日(火)に健康課で ☎3215000

●重度心身障害者の医療費の助成制度を存続してすか

身体障害者手帳1〜3級または療育手帳Aをお持ちの人に対して、医療費の一部を助成する制度です(老人保健法の適用を受けている人を除く)。外来1か月1,000円、入院1日700円の自己負担になります。この制度の適用を受けるためには申請が必要で、まだ申請されていない人はお早めにどうぞ。申請に必要なもの ①身体障害者手帳または療育手帳、健康保険証、印鑑 問い合わせ 福祉課障害福祉係 ☎3911117 ※この制度は、申請した日の翌月から適用されます。

●こども発達相談室

対象 小学校入学前の子どもとその保護者 会場 社会福祉センター 内容 ①相談部門:毎週水曜日の午前中(子どもの成長や発達についての相談) ②プレ部門:毎週火・水曜日、隔週木曜日の午前・午後(ことばについて心配のある子どもの個別指導) 申込み 福祉課障害福祉係 ☎3911117

●土地基本調査にご協力を

11月1日現在で、土地基本調査世帯調査が実施されます。この調査は、土地の所有状況および利用状況を把握し、土地関係諸施策の基礎資料とするために行うものです。長岡市では、約800世帯が調査対象に選ばれています。選ばれた世帯には、10月下旬に調査員が伺いますので、ご協力をお願いします。問い合わせ 企画課統計係 ☎3911104

●漁業センサスにご協力を

第9次漁業センサス内水面漁業調査が11月1日現在で実施されます。この調査は、計画的かつ継続的に投餌または施肥を行い、養殖用または放流用種苗もしくは成魚を養成しているすべての世帯および

●観光ボランティアガイドを募集します

長岡を訪れる観光客のみなさんを、名所や史跡に案内する観光ボランティアガイドの養成研修会を開催します。研修会は、10月18日(月)から平日の16日(日)までを予定しています。詳しい内容は、申し込みいただいた人に別途ご案内します。対象 観光ボランティアガイドとして活動できる人 申込み 10月15日(金)までに商業観光課 ☎3911111へ

●秋の火災予防運動

1月から8月までに、市内で56件の火災が発生しています。その原因の主なものは、①たき火 ②たばこ ③放火 各9件となっています。たき火による火災が昨年より非常に多く発生しています。風の強いときや、後始末には十分注意してください。「防火の輪」つなげて広げて「防火の輪」つなげて広げて 消防本部予防課 ☎3511190

●長岡市不況対策特別融資の返済期間を延長します

昨年10月に実施した不況対策特別融資の返済期間を、次のとおり改正しました。返済期間 6年以内(据置期間2年以内を含む) 問い合わせ 商業観光課 ☎3911111 または取扱金融機関

●三三情報

●暴力団に関する困りごと相談会 日時 10月15日(金)午前10時〜午後4時 場所 長岡商工会議所 ※相談は無料で、秘密はかたく守られます。問い合わせ 新潟県暴力団対策推進センター ☎0251241118

●行政書士の無料相談会

日時 10月16日(土)午前10時〜午後4時 会場 中央公民館 内容 農地、土地利用、営業許可、建設業、運送業等の許可申請、自動車の名義変更、車庫証明等、権利義務、事実証明などに関する相談 問い合わせ 新潟県行政書士会中越支部 ☎2716456

●高齢者雇用奨励金交付

事業主との集団見合形式です。日時 10月20日(水)午後1時30分〜4時 場所 長岡商工会議所 対象 55歳以上 問い合わせ 長岡公共職業安定所 ☎3211181

●一日合同行政相談所開設(無料)

日時 10月25日(月)午前10時〜午後4時 場所 厚生会館中ホール 相談内容 登記、税金、道路、医療保険、年金、福祉、郵便、交通機関、パトタイム労働、労働保険、環境衛生など 問い合わせ 総務庁新潟行政監察事務所 ☎0251224111

●糖尿病のこころ

日時 10月16日(土)午後1時〜4時 会場 ホテルニューオータニ長岡N Cホール 内容 医師講演「合併症の予防」ほか、食品見本展示、栄養説明 問い合わせ 長岡市医師会 ☎3211900



●サンライフ長岡で生きがいづくり!

長倉町にあるサンライフ長岡は、中高年齢者から一般の人まで、幅広く利用いただける福祉増進のための多目的施設です。体力づくり、レクリエーション、会合に、ぜひ一度ご利用ください。主な事業内容 中高年齢者の職業相談、トレーニング指導と健康相談、会議室・クラブ室等の貸し出し、中高年齢者・女性のトレーニング教室、趣味創作教室(盆栽、焼物、詩吟、七宝、謡、民謡)

開館時間 平日...午前9時〜午後9時 日曜日...午前9時〜午後5時 休館日 毎週月曜日、国民の祝日 12月28日〜1月4日 申込み、問い合わせ サンライフ長岡 ☎36-7200 ※会議室、クラブ室等は使用日の2か月前から申し込みを受け付けます。☆嘱託医師による無料健康相談☆ 10月13日(水)、21日(火)午後6時30分〜8時 (トレーニング室利用者以外の人でも受診できます)

●国民年金基金に加入しよう

自営業など、自分で国民年金保険料を納めている人(第1号被保険者)を対象に、基礎年金に上乗せしてより豊かな年金を保障する制度です。・毎月の掛金は:加入人口数、加入時の年齢、給付の型によって決まります。・年金の給付は:45歳以下月額3万円を基本として、加入人口数によって決まります。・税制上の優遇措置は:掛金は全額社会保険料控除(最高816,000円)の対象

●国民年金の第3号被保険者の該当届をお忘れなく

になり、受け取る年金には公的年金控除が適用されます。問い合わせ 保険年金課国民年金係 ☎3911110



●違反建築物防止週間

10月14日(水)に全国一斉の建築物公開パトロールを予定しています。また、期間中は建築物の安全性、居住環境問題など、建築基準法にかかわる疑問点について相談をお受けし

●長岡市不況対策特別融資の返済期間を延長します

昨年10月に実施した不況対策特別融資の返済期間を、次のとおり改正しました。返済期間 6年以内(据置期間2年以内を含む) 問い合わせ 商業観光課 ☎3911111 または取扱金融機関

新潟県健康づくり県民大会 ◆健康づくり講演会◆ 日時 10月27日(水)午後1時30分〜3時 会場 市立劇場 講師 田部井 淳子さん(登山家) 定員 300人 入場無料 ※入場整理券を10月12日(火)から市役所1階案内所、市民課サービスコーナー、健康センターでさしあげます。問い合わせ 健康課 ☎32-5000



Mr.小林の園芸教室

●秋を彩るコスモスの育て方

清楚な花形と、秋風に揺れる可憐な姿が日本人に好まれていくコスモス。生まれはメキシコですが、今では日本各地でも見られ、日本の秋の代表的な草花となっています。今月は、秋楼とも呼ばれるコスモスの育て方を紹介します。

●目的によって品種を選ぶ

コスモスは秋に咲く花ですが、最近さまざまな性質の品種が販売されています。目的によって品種を選べば、いろいろな楽しみ方ができるでしょう。

●タネまきと摘芯

直まきの場合は、土をよく耕し、1か所に3〜5粒ずつ30〜40cm間隔にまきます。覆土は1cmほど。本葉が5、6枚のころ、元気のよい1本を残して他は間引きします。

●切り戻しとさし芽

秋咲き種は、7月に入ってまくのがポイント。早い時期にまくと、背が高くなりすぎて倒れる原因となります。

●肥料と病害虫対策

日当たりと水はけがよければ、やせた土地でもよく育つコスモス。肥沃な土地や窒素過多では、茎や葉が軟弱になっ

●花と緑の教室(第2回)に参加しませんか

テーマ 花いっぱい春のために 秋植え球根の植え方・育て方 日時 10月18日(月)午後2時〜3時30分 会場 厚生会館第1小ホール 講師 小林正夫さん 定員 40人 参加料 実費1,000円 申込み 10月15日(金)まで公園緑地課 ☎3911110 (多数の場合は抽選)

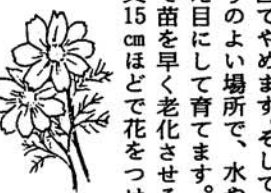

長岡市職員の給与等について

平成5年4月1日現在の長岡市職員の給与等についてお知らせします。

1. 平成4年度人件費の状況(普通会計決算)

住民基本台帳人口(年度末)	歳出額A	実収収支	人件費B	人件費率(B/A)	(参考)3年度の人件費率
人	千円	千円	千円	%	%
5,331	61,471,424	1,484,546	12,747,928	20.7	20.6
185,858					

※人件費には、給料、職員手当(扶養手当、住居手当、通勤手当、時間外勤務手当、期末・勤続手当など)、退職手当及び共済費並びに特別職に支給される給料、報酬等が含まれています。

2. 平成5年度職員給与費の状況(普通会計予算)

職員数A	給与				1人当たり給与額(B/A)
	給料	職員手当	期末・勤続手当	計B	
人	千円	千円	千円	千円	千円
1,545	5,656,670	1,140,363	2,784,316	9,581,349	6,202

※1. 職員手当には、退職手当が含まれていません。
2. 期末・勤続手当とは、いわゆるボーナスに相当するものです。
3. 給与費は、当初予算に計上された額です。

3. 職員の平均給料月額、平均給与月額及び平均年齢の状況

区分	一般行政職			技能労務職		
	平均給料月額	平均給与月額	平均年齢	平均給料月額	平均給与月額	平均年齢
長岡市	313,983円	374,258円	40.0歳	282,195円	309,839円	42.3歳
国	284,003円		38.7歳	262,560円		47.9歳

4. 一般行政職の初任給の状況

区分	長岡市		国	
	初任給	採用2年経過日額	初任給	採用2年経過日額
大学卒	161,400円	174,600円	161,400円	174,600円
高校卒	131,900円	141,000円	131,900円	141,000円

5. 職員の経験年数別・学歴別平均給料月額の状況

区分	学歴	経験年数		
		10年	15年	20年
一般行政職	大学卒	261,400円	311,400円	359,200円
	高校卒	215,000円	253,500円	309,900円
技能労務職	高校卒			
	中学卒	171,220円	206,225円	237,645円

※1. 経験年数は、卒業後直ちに採用され引き続き勤務している場合は、採用後の年数をいいます。
2. 空欄は、該当職員が1人又はいないため掲載してありません。

6. 一般行政職の級別職員数の状況

区分	級別										計	
	1級	2級	3級	4級	5級	6級	7級	8級	9級	10級		
標準的な職務内容	主事補	主事	主任主事	主任主事	係長	課長	課長補佐	課長補佐	課長	部長	部長	
職員数	43	84	116	126	190	217	96	65	18	19	974	
構成比	4.4%	8.6%	11.9%	12.9%	19.5%	22.3%	9.9%	6.7%	1.8%	2.0%	100%	
※1年前の構成比	3.8%	9.7%	10.6%	19.1%	16.5%	21.2%	9.6%	5.3%	2.4%	1.8%	100%	

※1. 長岡市職員の給与に関する条例に基づき給料表の級区分による職員数です。
2. 標準的な職務内容とは、それぞれの級に該当する代表的な職名です。

7. 昇給期間短縮の状況

区分	職員数(A)	合計	
		一般行政職	技能労務職
4年度	普通昇給期間(12~24月)を短縮して昇給した職員数	236人	70人
	比率(B/A)	17.5%	18.0%
3年度	職員数(A)	1,329人	394人
	普通昇給期間(12~24月)を短縮して昇給した職員数	213人	59人
	比率(B/A)	16.0%	15.0%

※職員数は、各年度の4月1日現在のものです。

8. 職員手当の状況

区分	長岡市			国		
	支給割合	期末手当	勤続手当	支給割合	期末手当	勤続手当
期末・勤続手当	6月期	1.6月分	0.6月分	6月期	1.6月分	0.6月分
	12月期	2.1月分	0.6月分	12月期	2.1月分	0.6月分
	3月期	0.55月分	-	3月期	0.55月分	-
	計	4.25月分	1.2月分	計	4.25月分	1.2月分
退職手当	職制上の段階、職務の級等による加算措置			職制上の段階、職務の級等による加算措置		

区分	全職種	
	職員全体に占める手当支給職員の割合	支給対象職員1人当たり平均支給年額
職員全体に占める手当支給職員の割合	52.0%	
支給対象職員1人当たり平均支給年額	47,901円	
手当の種類(手当数)	37	
特殊勤務手当(4年度)	代表的な手当の名称	支給額の多い手当
	旅行死病人取扱手当、夜間消防手当、夜間看護手当、特殊自動車運転手当(除雪手当)、枝肉処理手当	多くの職員に支給されている手当
時間外勤務手当	4年度	支給総額 443,712千円 職員1人当たり支給年額 268千円
	3年度	支給総額 443,541千円 職員1人当たり支給年額 274千円

区分	内容	国の制度と異なる内容	
		国の制度との異同	国の制度と異なる内容
扶養手当	配偶者 16,000円 配偶者以外の扶養親族2人まで 各5,500円 (配偶者のない職員は扶養親族のうち1人のみ 11,000円) その他の扶養親族1人につき 1,000円	同	
住居手当	○借家・借間 月額12,000円を超える家賃を支払っている職員に対し、負担している家賃の額に応じて最高26,000円まで支給 ○持家居住者(世帯主) 2,500円	異	○持家居住者(世帯主) 1,000円(ただし住宅を新築・購入の場合5年間2,500円) 長岡市 2,500円
通勤手当	○交通機関等利用者 負担している運賃の額に応じて最高45,000円まで支給 ○交通用具(自動車等)使用者 2,800~40,000円	異	○交通用具(自動車等)使用者 国 2,000~20,900円 長岡市 2,800~40,000円

9. 特別職の給料・報酬等の状況

区分	給料等月額		期末手当(支給割合)
	市役	助役	
給料	市長	1,015,000円	(支給割合)
	助役	818,000円	
	収入役	709,000円	
	議長	588,000円	
報酬	副議長	524,000円	6月期 1.6月分
	議員	483,000円	12月期 2.1月分
			3月期 0.55月分
		計	4.25月分

あなたの健康相談室

前日までに電話予約のうえお気軽にどうぞ。
会場=健康センター
時間=午後1時15分~2時45分
申込み=健康課☎32-5000

期日	内容	担当
10/13(水) 11/10(水)	体の健康	医師 師健 保 健 婦
10/27(水)	心の健康	精神保健 相談員 保 健 婦
10/20(水) 11/10(水)	栄養と食事	栄養士 保 健 婦

基本健康診査

「健康も努力せずには得られない」
今年度最後の健診日程です。まだの人は忘れずに受けましょう。
日時 10月25日(月)午前9時45分~11時30分 会場 厚生会館
対象 40~69歳の主婦や自営業の人で、職場等で健診を受ける機会のない人(70歳以上の人は、受診券を郵送します)ので、持参のうえ病院・医院で受けてください。内容 Ⅱ高血圧、心臓病、糖尿病、肝臓病、腎臓病、高脂血症、貧血、動脈硬化症の検査
負担金 Ⅱ900円 申込み Ⅱ当日会場
※当日は胃・大腸がん検診も実施します(事前に申し込みが必要です)。
●胃がん・大腸がん検診 「まず検診元気にみえてもがが年齢」
対象 Ⅱ40歳以上 負担金 Ⅱ胃500円、大腸300円 時間 Ⅱ午前中 申込み Ⅱ前日までに電話で(大腸がん検診は事前準備のためお早めに)

赤ちゃん相談

日時 10月19日(火)午前9時30分~11時、午後1時30分~3時 会場 健康センター
対象 Ⅱ平成5年4月2日~5年5月1日生まれの乳児 内容 Ⅱ育児・離乳・虫歯予防相談、身体計測、発達確認、神経芽細胞腫検査セットの配布、持ち物 Ⅱ赤ちゃん相談のおしらせ、母子健康手帳
●マニティサークル
対象 Ⅱ初回妊婦と希望者(ご家族も一緒にどうぞ) 会場

女性健康診査(無料)

日時 11月10日(水)、11日(木)午後1時30分~3時30分 会場 健康センター
対象 Ⅱ18~39歳で職場などで健診を受ける機会のない人 内容 Ⅱ血圧測定、尿、肥満、貧血、高脂血症などの検査 申込み Ⅱ当日会場
●乳がん検診
期日 Ⅱ11月9日(火) 会場 Ⅱ健康センター 対象 Ⅱ30歳以上の女性 内容 Ⅱ視・触診、自己検診の実習 定員 Ⅱ150人 負担金 Ⅱ100円 申込み Ⅱ前日までに電話で

市民献血

時間 Ⅱ午前10時~午後4時
期日 Ⅱ10月17日(日) 会場 Ⅱ健康センター
成分のみ実施
※11月5日希望の人は、あらかじめ申し込んでください。

高脂血症教室のご案内

食事の欧米化や食べ過ぎによる肥満、運動不足などにより高脂血症、つまり血液中のコレステロールや中性脂肪などの多い人が増えています。高脂血症の病態が続くと、動脈硬化や心臓病の原因になります。バランスの良い食事や適度な運動でコントロールできます。高脂血症の気になる人は、ぜひ参加してください。

日程	1回目	2回目
期日	10月18日(月) 午前9時30分~12時30分	10月27日(水) 午前9時30分~12時
内容	「高脂血症とは」(保健婦) 調理実習と試食 「高脂血症と食生活」	「脂肪・エネルギーの取り方について」(栄養士) 適度な運動をしてみよう。(体育指導員)
持ち物	健診結果・健康手帳 米100g・エプロン	健診結果・健康手帳 運動のできる服装

会場 Ⅱ健康センター 参加料 Ⅱ無料。ただし、調理実習材料費として300円を10月11日(日)までに健康課☎32-5000へお申し込みください。なお、2回目も参加してください。

健康課

(健康センター内) ☎325000



期日	会場	申込先
10/18(月)	蓮沼町公民館	JA山形支所 初四七三
10/19(火)	北中学校 健康課	JA大横支所 初二〇八
10/27(水)	JA大横支所	JA大横支所 初二〇八
11/10(水)	JA大横支所	JA大横支所 初二〇八
11/29(金)	黒条連絡所	JA黒条支所 初二六九五
12/12(金)	上川西公民館	JA上川西支所 初四七三
12/19(金)	小曾根町転作研修センター	JA富貴支所 初二二九五

期日	内容	担当
11/19(金)	赤ちゃんのもくろ指導と実習	助産婦 保健婦
11/12(金)	妊婦 体操	指導員 保健婦
11/5(金)	妊娠中の栄養	栄養士 保健婦

※3回とも参加して、交流を深めてください。

対象 Ⅱ30歳以上 負担金 Ⅱ頭がん1,000円、頸体がん1,700円 場所 Ⅱ市内医療機関
※次の会場でも受けられます。負担金 Ⅱ400円(頭がんのみ)